

## DEMOGRAFIA E INDICADORES DEMOGRÁFICOS

**INDICADOR: População residente e taxa de variação, 1991 e 2001**

**FONTE: Instituto Nacional de Estatística**

	População		Variação
	1991	2001	
Portugal	9867147	10356117	5,0
Alentejo	782331	776585	-0,7
Alentejo Litoral	98519	99976	1,5
Sines	12347	13577	10,0

**Taxa de variação da população entre 1991 e 2001**

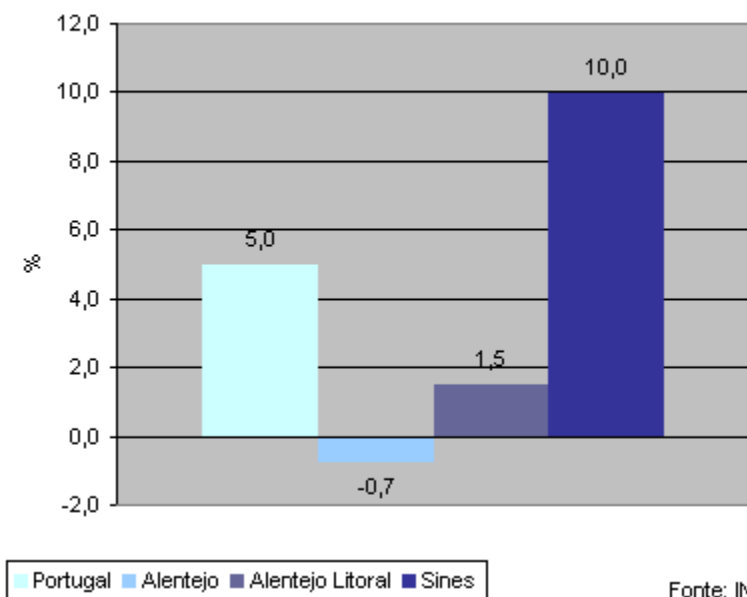

**INDICADOR: População residente e densidade populacional, 1991 e 2001**

**FONTE: Instituto Nacional de Estatística**

	População		Área	População	
	1991	2001		1991	2001
Portugal	9867147	10356117	92117,5	107	112
Alentejo	782331	776585	31550,9	25	25
Alentejo Litoral	98519	99976	5255,8	19	19
Sines	12347	13577	202,6	61	67

**Densidade Populacional em 1991 e 2001**

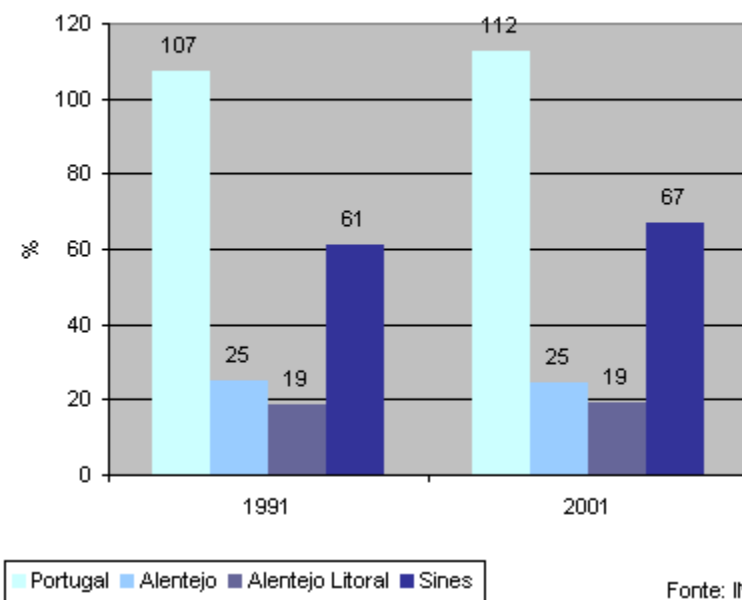

**INDICADOR: População segundo os grupos etários e variação da população por grupos etários, 1991 e 2001**

**FONTE: Instituto Nacional de Estatística**

	1991				2001				Variação por grupos etários			
	Menos de 14 anos	15-24 anos	25-64 anos	65 e mais anos	Menos de 14 anos	15-24 anos	25-64 anos	65 e mais anos	Menos de 14 anos	15-24 anos	25-64 anos	65 e mais anos
Portugal	1972403	1610836	4941164	1342744	1656602	1479587	5526435	1693493	-16,0	-8,1	11,8	26,1
Alentejo	136670	107344	392603	145714	106645	100507	395932	173501	-22,0	-6,4	0,8	19,1
Alentejo Litoral	18079	12507	51398	16535	13102	13320	51933	21621	-27,5	6,5	1,0	30,8
Sines	2542	1782	6500	1523	2108	1990	7382	2097	-17,1	11,7	13,6	37,7

**População segundo os grupos etários em 1991**

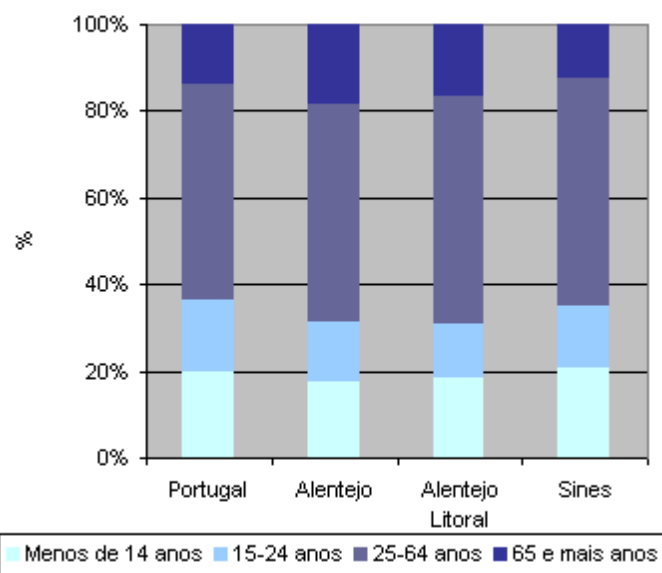

Fonte: INE

**População segundo os grupos etários em 2001**

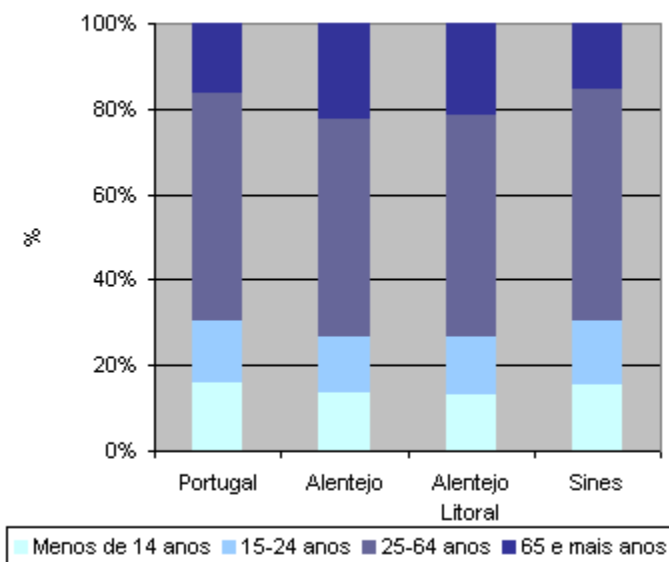

Fonte: INE

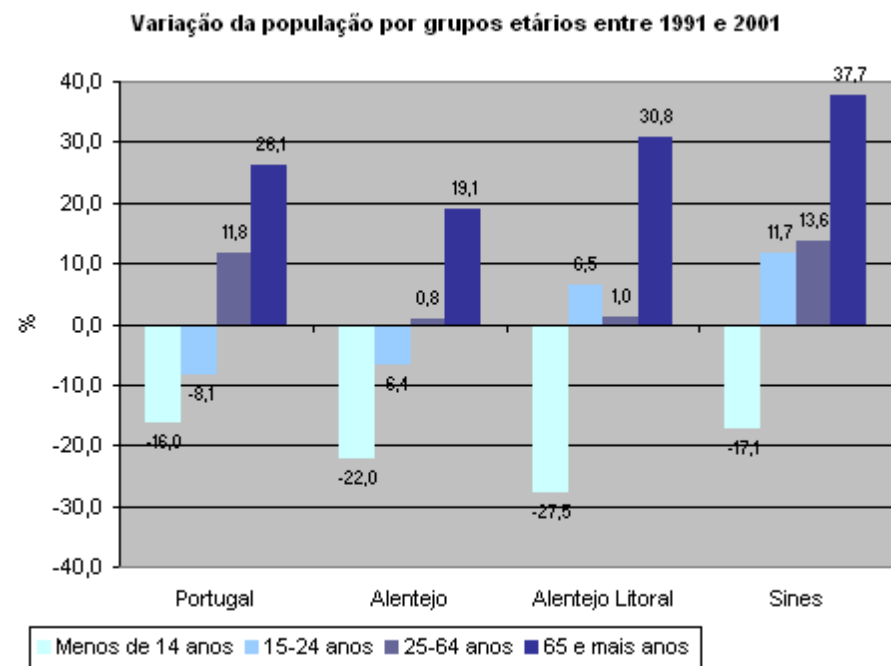

Fonte: INE

**INDICADOR: Taxa de Natalidade (‰) de 1999 a 2004**

**FONTE: Instituto Nacional de Estatística - Anuários Estatísticos**

	Taxa de Natalidade					
	1999	2000	2001	2002	2003	2004
Portugal	11,6	11,7	10,9	11,0	10,8	10,4
Alentejo	9,2	9,1	8,4	9,1	9,0	9,2
Alentejo Litoral	9,0	8,2	8,0	8,1	8,5	8,8
Sines	11,4	9,4	10,3	9,8	10,7	10,6

**Taxa de Natalidade 1999-2004**

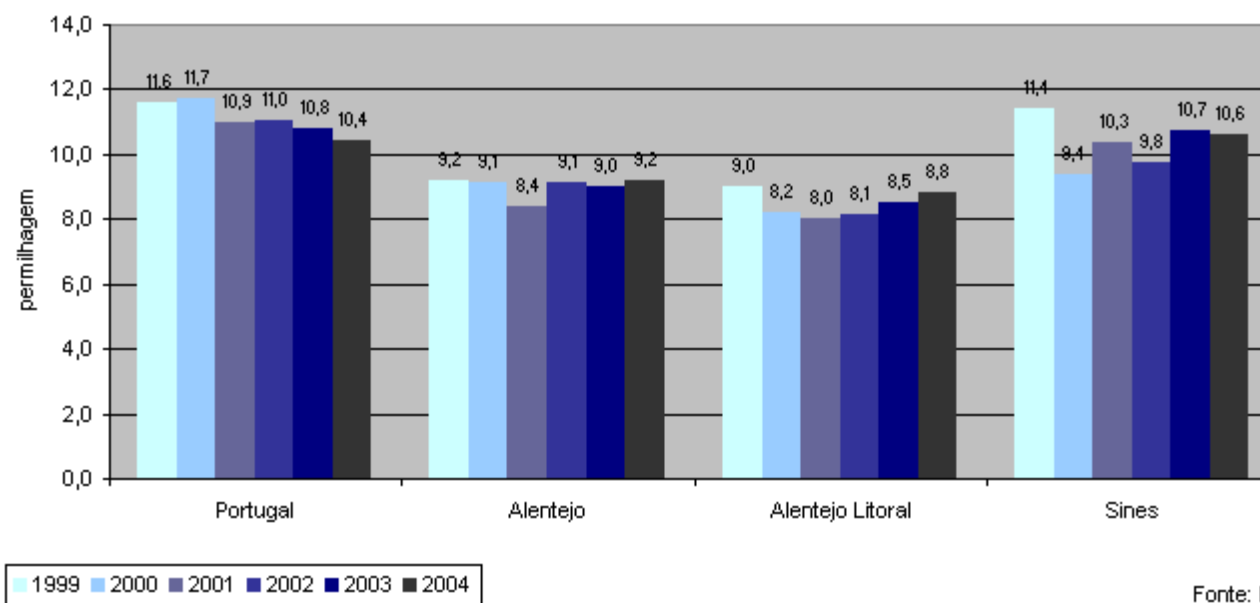

Fonte: INE

**INDICADOR: Taxa de Mortalidade (‰) de 1999 a 2004**

**FONTE: Instituto Nacional de Estatística - Anuários Estatísticos**

	Taxa de Mortalidade					
	1999	2000	2001	2002	2003	2004
Portugal	10,8	10,3	10,2	10,2	10,4	9,7
Alentejo	15,3	14,3	14,2	13,8	14,5	13,0
Alentejo Litoral	14,3	12,7	12,9	12,7	13,9	12,7
Sines	11,5	11,1	12,8	11,6	13,3	10,7

**Taxa de Mortalidade 1999-2004**

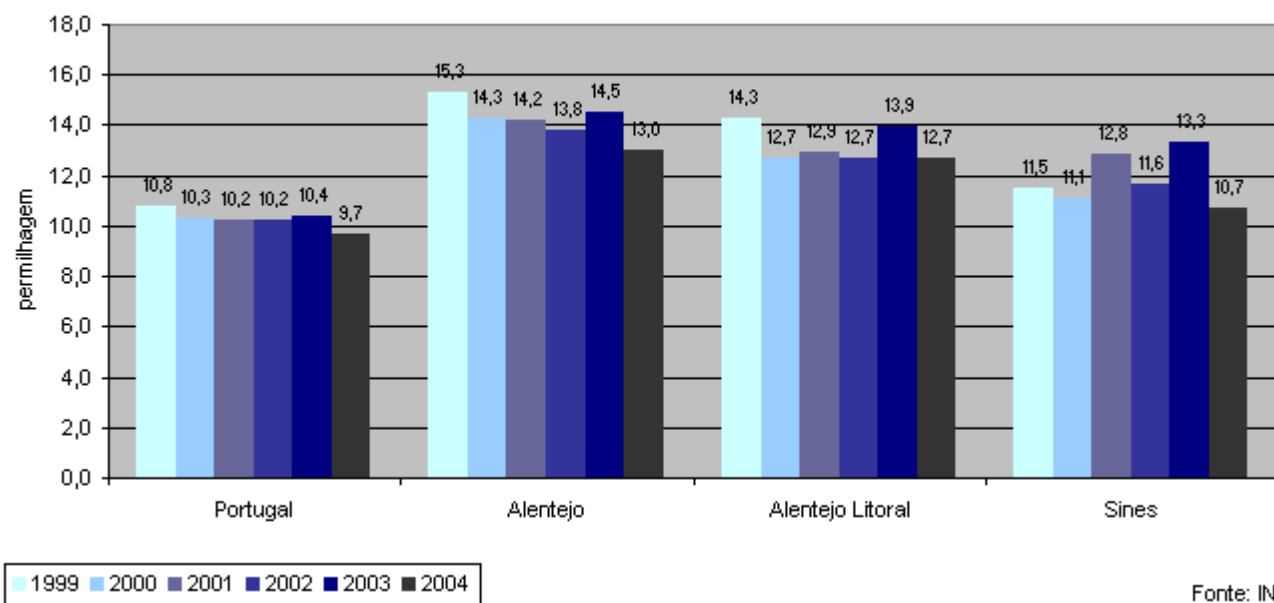

**INDICADOR: Taxa de Fecundidade (%o) de 1999 a 2004**

**FONTE: Instituto Nacional de Estatística - Anuários Estatísticos**

	Taxa de Fecundidade					
	1999	2000	2001	2002	2003	2004
Portugal	45,1	46,0	43,2	43,7	42,9	41,7
Alentejo	40,0	40,8	37,7	40,5	40,1	41,1
Alentejo Litoral	37,8	36,5	35,7	36,3	38,1	39,8
Sines	42,7	35,7	39,8	38,5	42,5	42,1

**Taxa de Fecundidade 1999-2004**

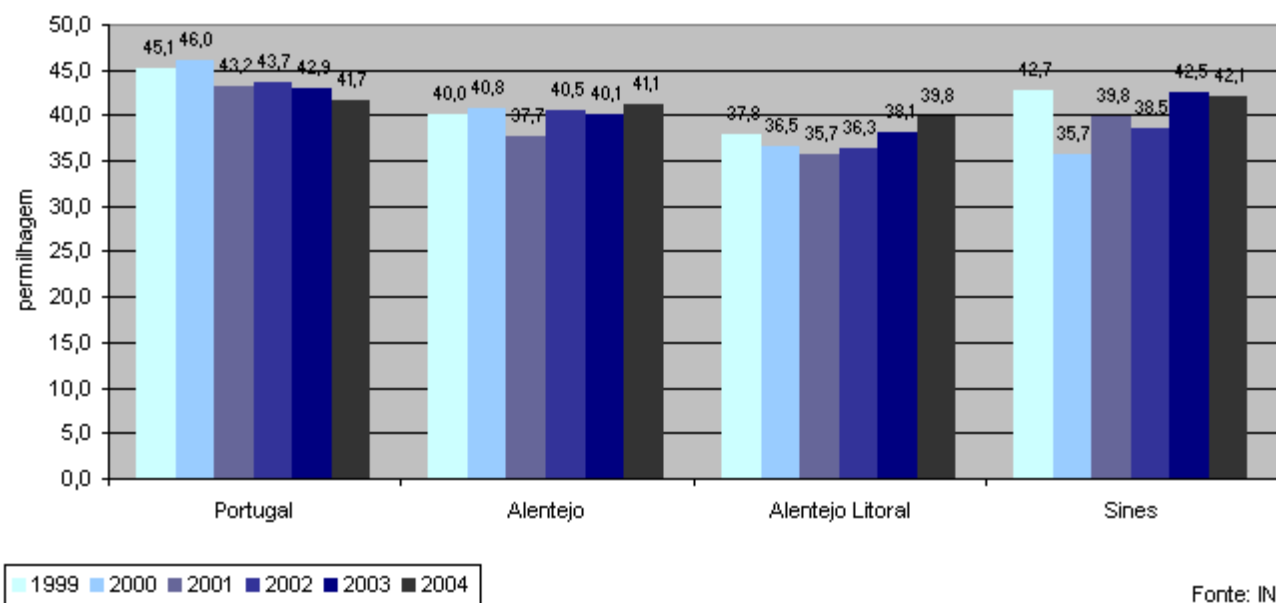

Fonte: INE



**INDICADOR: Taxa de Divórcio (%) de 1999 a 2004**

**FONTE: Instituto Nacional de Estatística - Anuários Estatísticos**

	Taxa de Divórcio					
	1999	2000	2001	2002	2003	2004
Portugal	1,8	1,9	1,8	2,7	2,2	2,2
Alentejo	1,4	1,4	1,5	2,3	1,8	1,8
Alentejo Litoral	1,9	1,8	1,6	2,7	1,6	1,7
Sines	1,9	2,1	2,4	4,2	2,7	2,1

**Taxa de Divórcio 1999-2004**

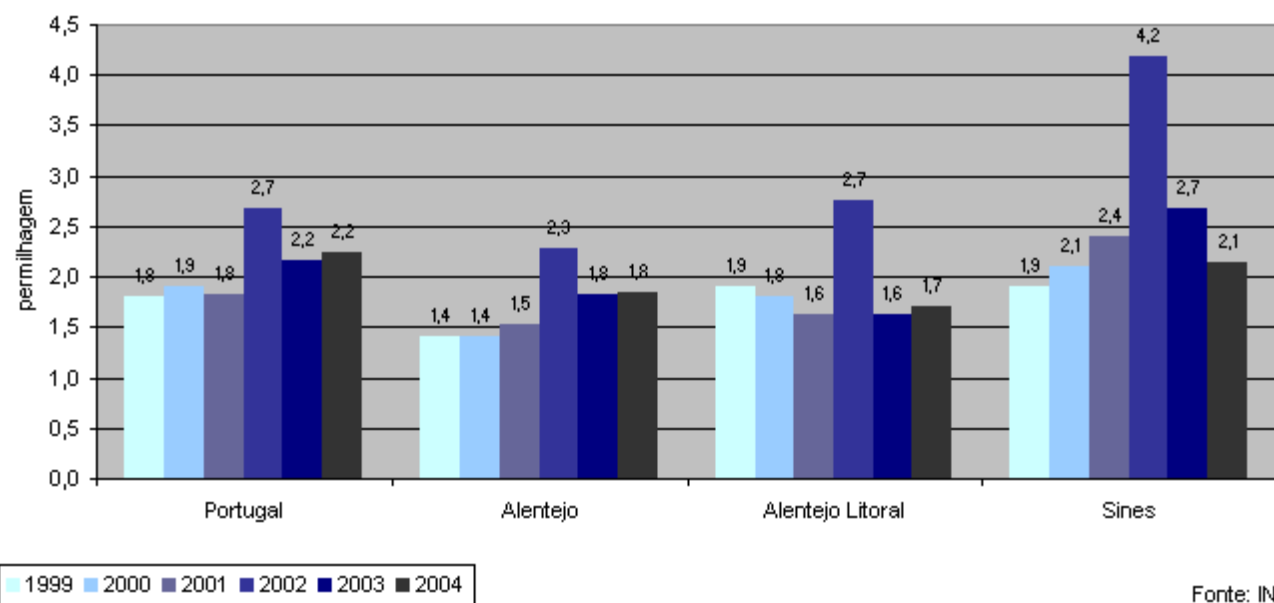

Fonte: INE

**INDICADOR: Taxa de Crescimento Natural (%) de 2003 a 2004**

**FONTE: Instituto Nacional de Estatística - Anuários Estatísticos**

Taxa de Crescimento Natural		
	2003	2004
Portugal	0,04	0,07
Alentejo	-0,55	-0,38
Alentejo Litoral	-0,54	-0,39
Sines	-0,26	-0,01

**Taxa de Crescimento Natural 2003-2004**

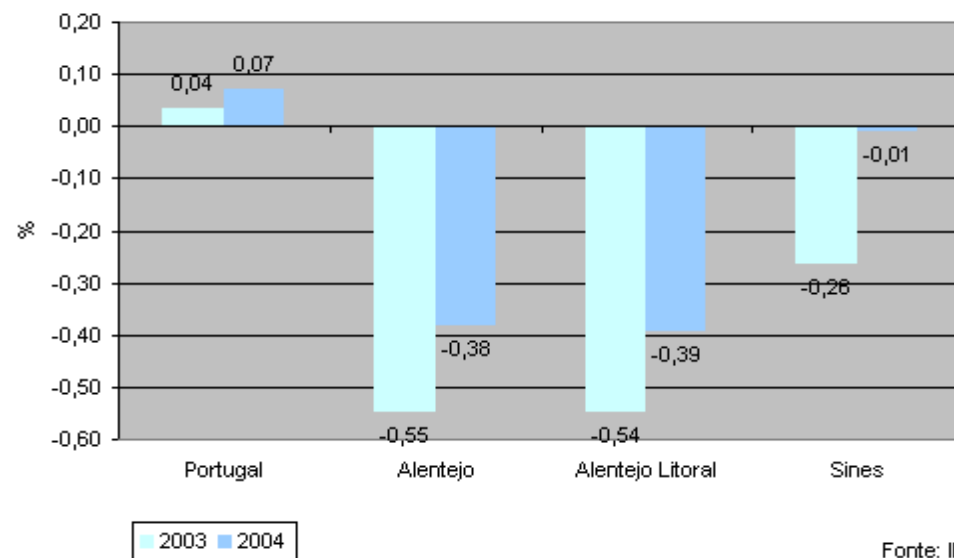

Fonte: INE

**INDICADOR: Taxa de Crescimento Efectivo (%) de 2003 a 2004**

**FONTE: Instituto Nacional de Estatística - Anuários Estatísticos**

Taxa de Crescimento Efectivo		
	2003	2004
Portugal	0,64	0,52
Alentejo	-0,06	0,02
Alentejo Litoral	-0,22	-0,16
Sines	0,48	0,60

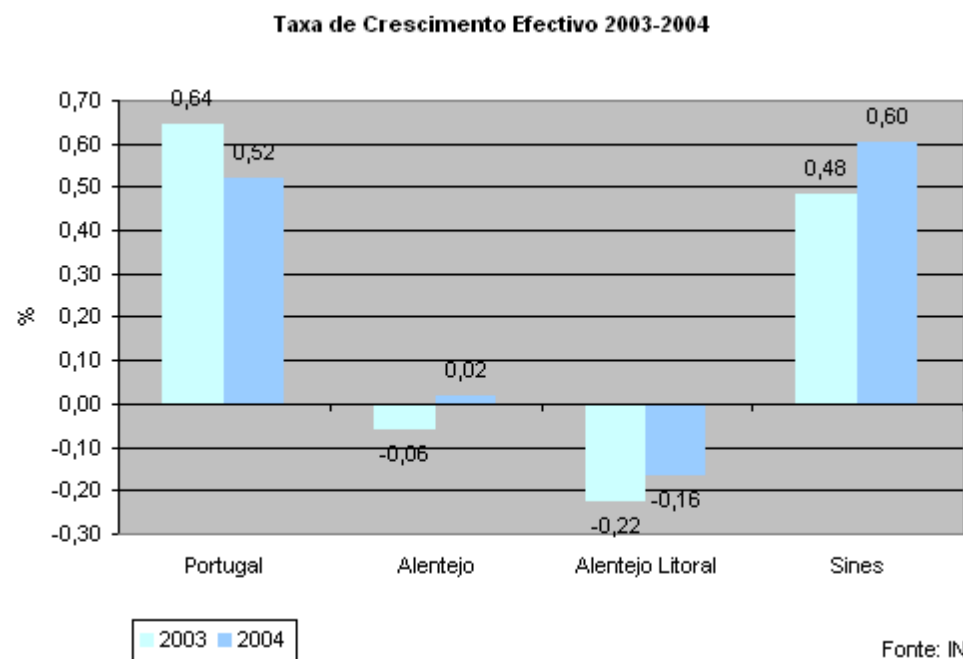

**INDICADOR: Índice de Envelhecimento (%) de 1999 a 2004**

**FONTE: Instituto Nacional de Estatística - Anuários Estatísticos**

	Índice de Envelhecimento					
	1999	2000	2001	2002	2003	2004
Portugal	91,6	102,3	103,6	105,5	106,8	108,7
Alentejo	153,9	172,9	175,6	167,9	169,1	170,4
Alentejo Litoral	144,5	170,3	175,0	176,0	179,3	182,0
Sines	82,0	84,0	86,2	102,8	103,3	105,1

**Índice de Envelhecimento de 1999-2004**

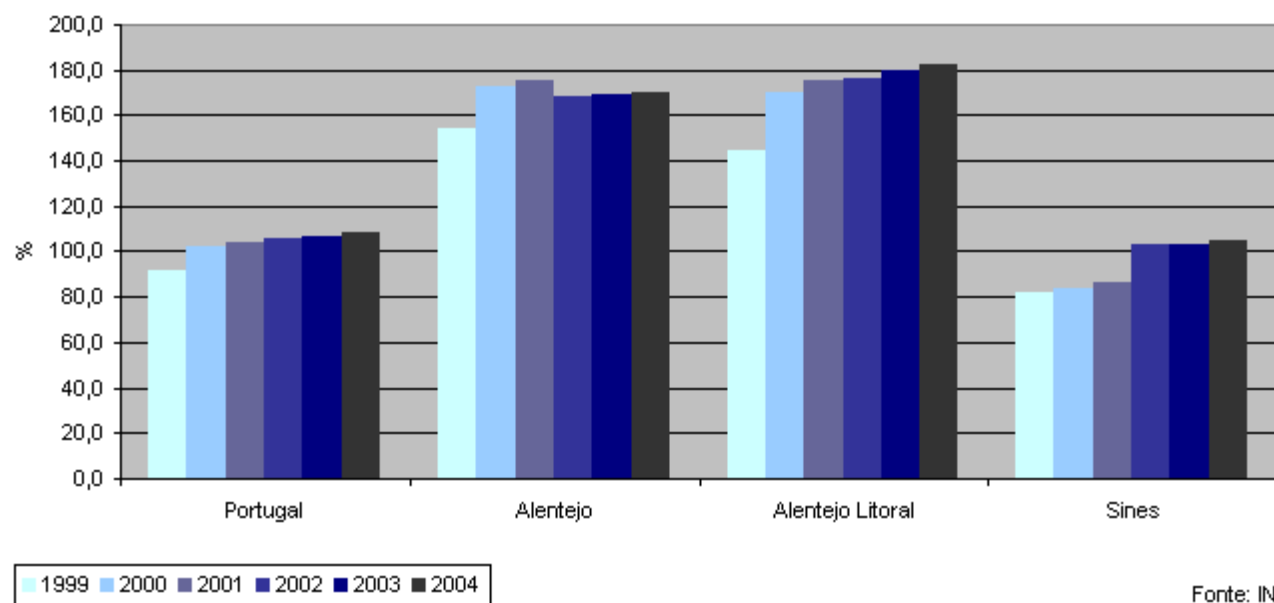

**INDICADOR: Índice de Dependência de Idosos (%) de 2003 a 2004**

**FONTE: Instituto Nacional de Estatística - Anuários Estatísticos**

Índice de Dependência de Idosos		
	2003	2004
Portugal	24,9	25,2
Alentejo	35,6	35,9
Alentejo Litoral	34,7	35,3
Sines	22,1	22,5

**Índice de Dependência de Idosos 2003-2004**

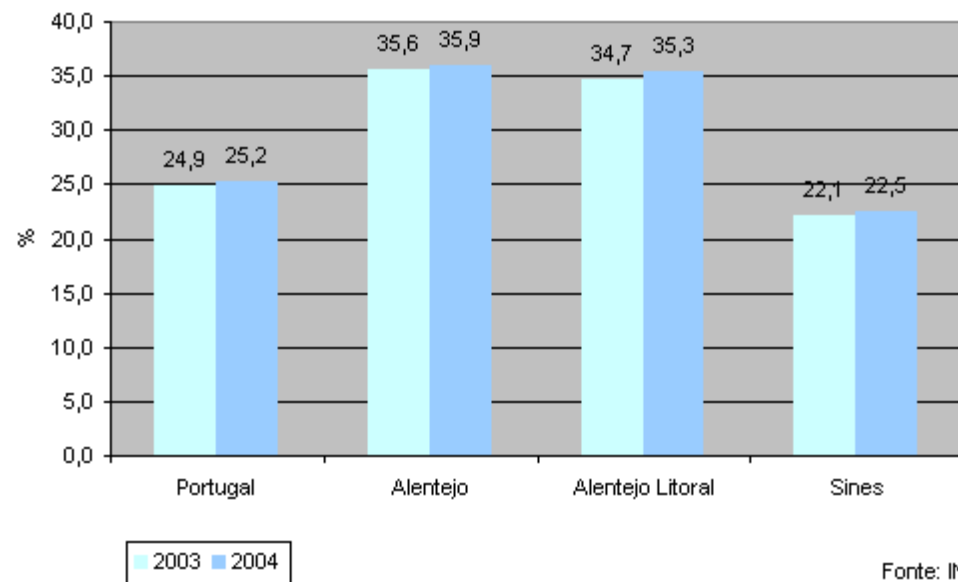

**INDICADOR: Estrangeiros que solicitaram estatuto de residente por habitante, (%) de 2003 a 2004**

**FONTE: Instituto Nacional de Estatística - Anuários Estatísticos**

Estrangeiros que solicitaram estatuto de residente por habitante		
	2003	2004
Portugal	0,13	0,16
Alentejo	0,07	0,09
Alentejo Litoral	0,14	0,16
Sines	0,25	0,53

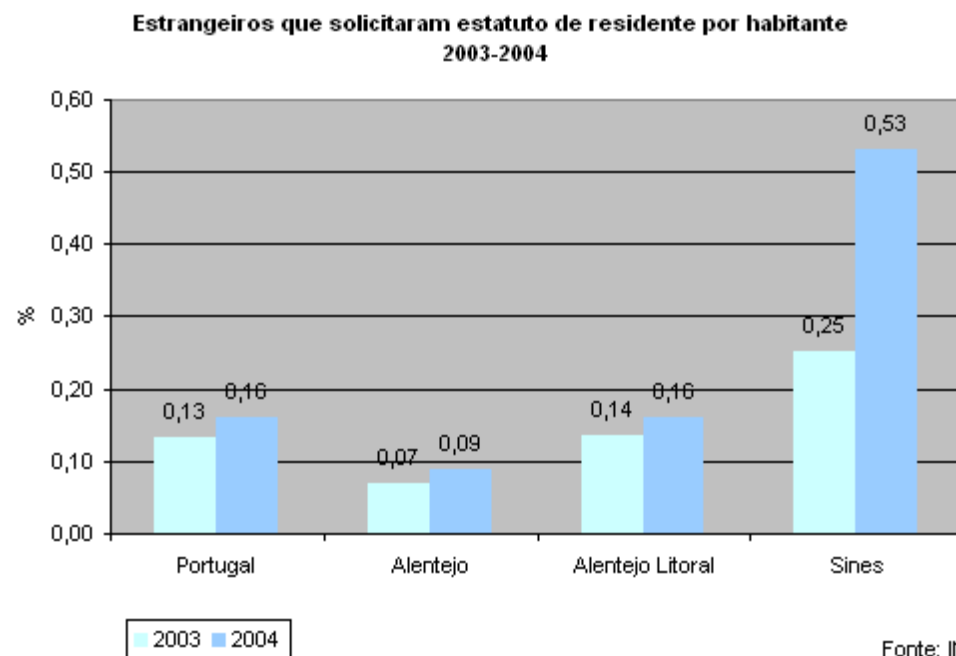

**INDICADOR: População estrangeira no conjunto da população, 2001**

**FONTE: Instituto Nacional de Estatística - Anuários Estatísticos**

	População estrangeira										População residente
	Alemanha	Espanha	França	Reino Unido	Outros UE	Outros Europa	PALOPS	África	Brasil	Outros	2001
Portugal	8387	9047	15359	8227	8300	23035	99185	4086	31869	51089	10356117
Alentejo	768	573	321	277	551	1187	1428	147	710	991	776585
Alentejo Litoral	533	42	80	102	173	270	702	18	105	175	99976
Sines	21	11	7	8	23	39	375	1	27	50	13577

% de População estrangeira na população total											
	Alemanha	Espanha	França	Reino Unido	Outros UE	Outros Europa	PALOPS	África	Brasil	Outros	TOTAL
Portugal	0,1	0,1	0,1	0,1	0,1	0,2	1,0	0,0	0,3	0,5	2,5
Alentejo	0,1	0,1	0,0	0,0	0,1	0,2	0,2	0,0	0,1	0,1	0,9
Alentejo Litoral	0,5	0,0	0,1	0,1	0,2	0,3	0,7	0,0	0,1	0,2	2,2
Sines	0,2	0,1	0,1	0,1	0,2	0,3	2,8	0,0	0,2	0,4	4,1

**População estrangeira residente em Sines, em 2001**

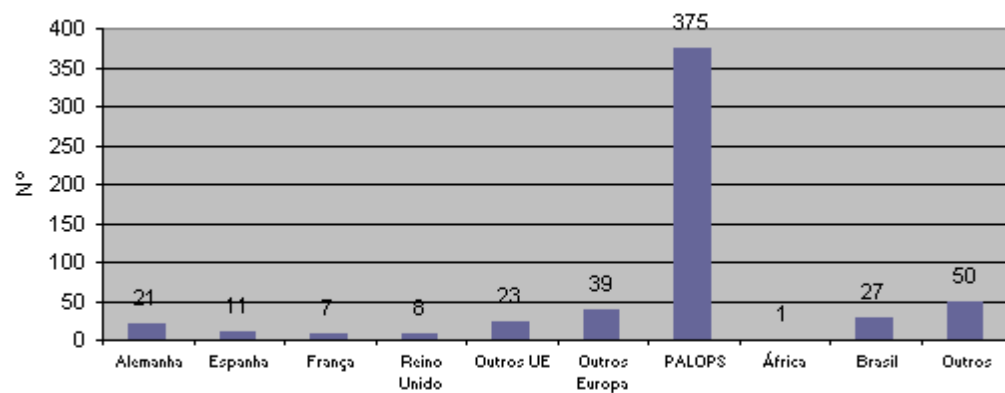

Fonte: INE

**INDICADOR: População natural do estrangeiro na população (%) em 2001**

**FONTE: Instituto Nacional de Estatística - Anuários Estatísticos**

	População natural do estrangeiro na população (V.A.)			
	Portugal	Alentejo	Alentejo Litoral	Sines
População Total	10356117	776585	99976	13577
Portugal	9704645	750927	95094	12639
Estrangeira	651472	25658	4882	938
% de população natural do estrangeiro	6,3	3,3	4,9	6,9

**População natural do estrangeiro na população total, em 2001**

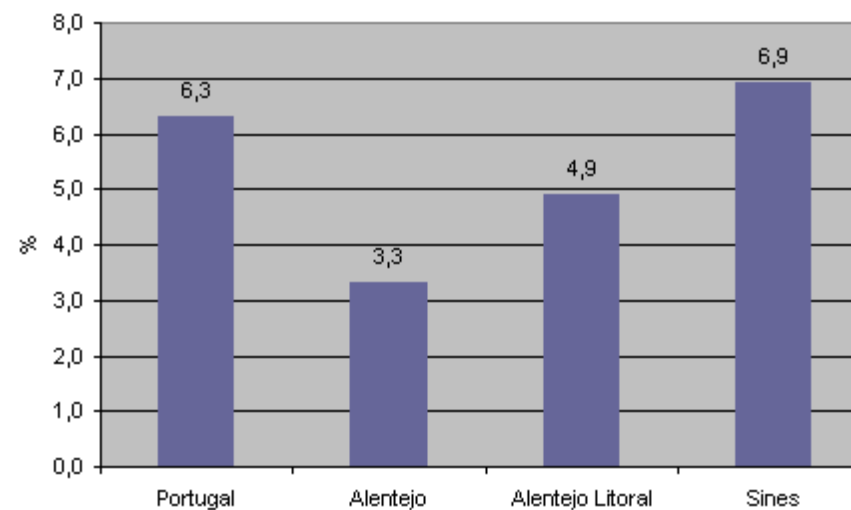

Fonte: INE



**INDICADOR: População natural do estrangeiro, segundo país de naturalidade, 2001**

**FONTE: Instituto Nacional de Estatística - Anuários Estatísticos**

	População natural do estrangeiro na população (V.A.)			
	Portugal	Alentejo	Alentejo Litoral	Sines
Alemanha	24283	1859	682	34
Espanha	13957	1160	57	17
França	95275	2840	284	33
Outros União Europeia	23941	1565	332	49
Outros Países Europeus	35347	3088	333	46
Angola	174210	6682	1168	208
Cabo verde	44964	1070	546	317
Moçambique	76017	3561	1003	131
Outros Países Africanos	54633	1110	168	24
Brasil	49891	1589	152	36
Outros Países Americanos	40598	526	78	14
China	2287	115	22	12
Ásia	14803	454	49	16
Oceania	1266	39	8	1
<b>TOTAL</b>	<b>651472</b>	<b>25658</b>	<b>4882</b>	<b>938</b>

População natural do estrangeiro segundo país de origem, em 2001

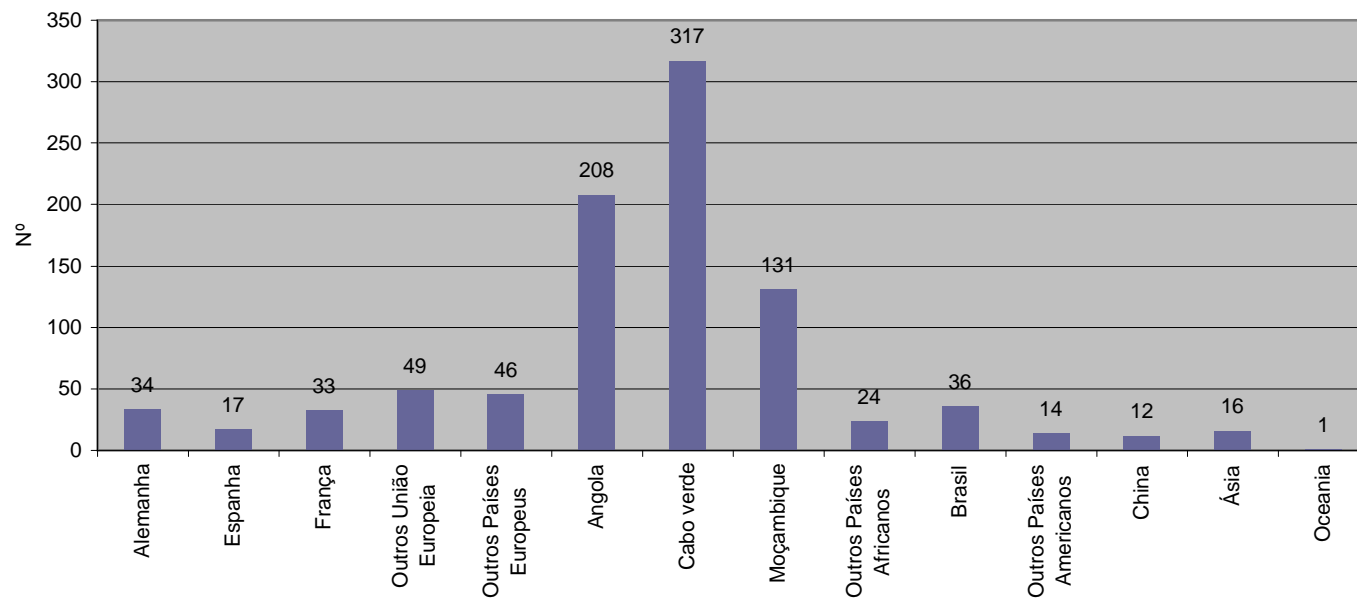

Fonte: INE

## EDUCAÇÃO

**INDICADOR: Taxa de Analfabetismo, 1991 e 2001**

**FONTE: Instituto Nacional de Estatística**

	Taxa	
	1991	2001
Portugal	11	9
Alentejo	20,2	15,9
Alentejo Litoral	24,2	19,2
Sines	14,1	11,5

**Taxa de Analfabetismo em 1991 e 2001**

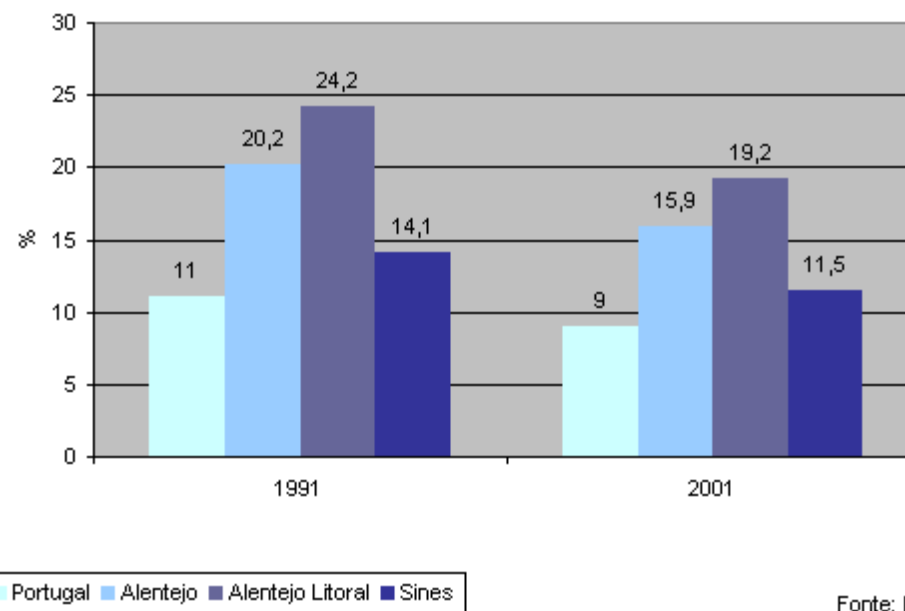

Fonte: INE

**INDICADOR: População segundo o Nível de Instrução, em % (1991 e 2001)**

**FONTE: Instituto Nacional de Estatística**

<b>Ano: 2001 (Valores Absolutos)</b>	Sem Nível de Ensino/ 1º ciclo não terminado	Pré-escolar	1º Ciclo	2º Ciclo	3º Ciclo	Secundário	Ensino Médio	Ensino Superior	TOTAL
Portugal	2547785	184469	2882955	1430146	1413047	1208333	66965	622417	10356117
Alentejo	234990	12971	221173	98170	97748	76270	3332	31931	776585
Alentejo Litoral	31803	1407	28760	12510	12936	8957	307	3296	99976
Sines	3326	229	3947	1738	2088	1610	53	586	13577

<b>Ano: 2001 (%)</b>	Sem Nível de Ensino/ 1º ciclo não terminado	Pré-escolar	1º Ciclo	2º Ciclo	3º Ciclo	Secundário	Ensino Médio	Ensino Superior	TOTAL
Portugal	24,6	1,8	27,8	13,8	13,6	11,7	0,6	6,0	100,0
Alentejo	30,3	1,7	28,5	12,6	12,6	9,8	0,4	4,1	100,0
Alentejo Litoral	31,8	1,4	28,8	12,5	12,9	9,0	0,3	3,3	100,0
Sines	24,5	1,7	29,1	12,8	15,4	11,9	0,4	4,3	100,0

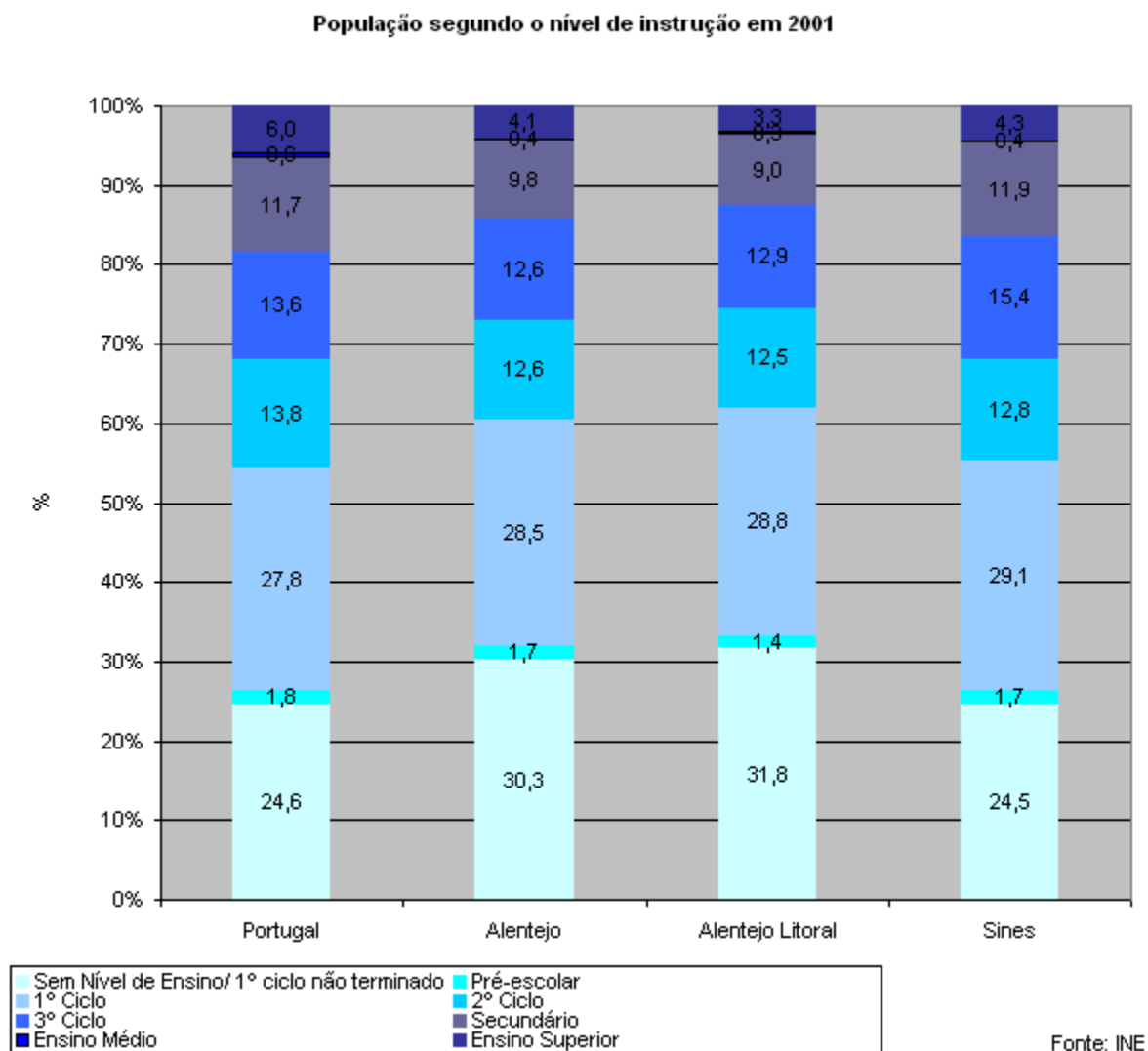

<b>Ano: 1991 (Valores Absolutos)</b>	Sem Nível de Ensino/ 1º ciclo não terminado	Ensino Primário	Ensino Preparatório	Ensino Secundário	Ensino Médio	Ensino Superior	TOTAL
Portugal	3403911	3219714	1948064	913080	98287	284075	9867131
Alentejo	225759	166668	92222	38336	4692	7932	535609
Alentejo Litoral	42292	30091	16789	6372	699	1165	97408
Sines	4224	4001	2486	1140	80	233	12164

<b>Ano: 1991 (%)</b>	Sem Nível de Ensino/ 1º ciclo não terminado	Ensino Primário	Ensino Preparatório	Ensino Secundário	Ensino Médio	Ensino Superior	TOTAL
Portugal	34,5	32,6	19,7	9,3	1,0	2,9	100,0
Alentejo	42,1	31,1	17,2	7,2	0,9	1,5	100,0
Alentejo Litoral	43,4	30,9	17,2	6,5	0,7	1,2	100,0
Sines	34,7	32,9	20,4	9,4	0,7	1,9	100,0

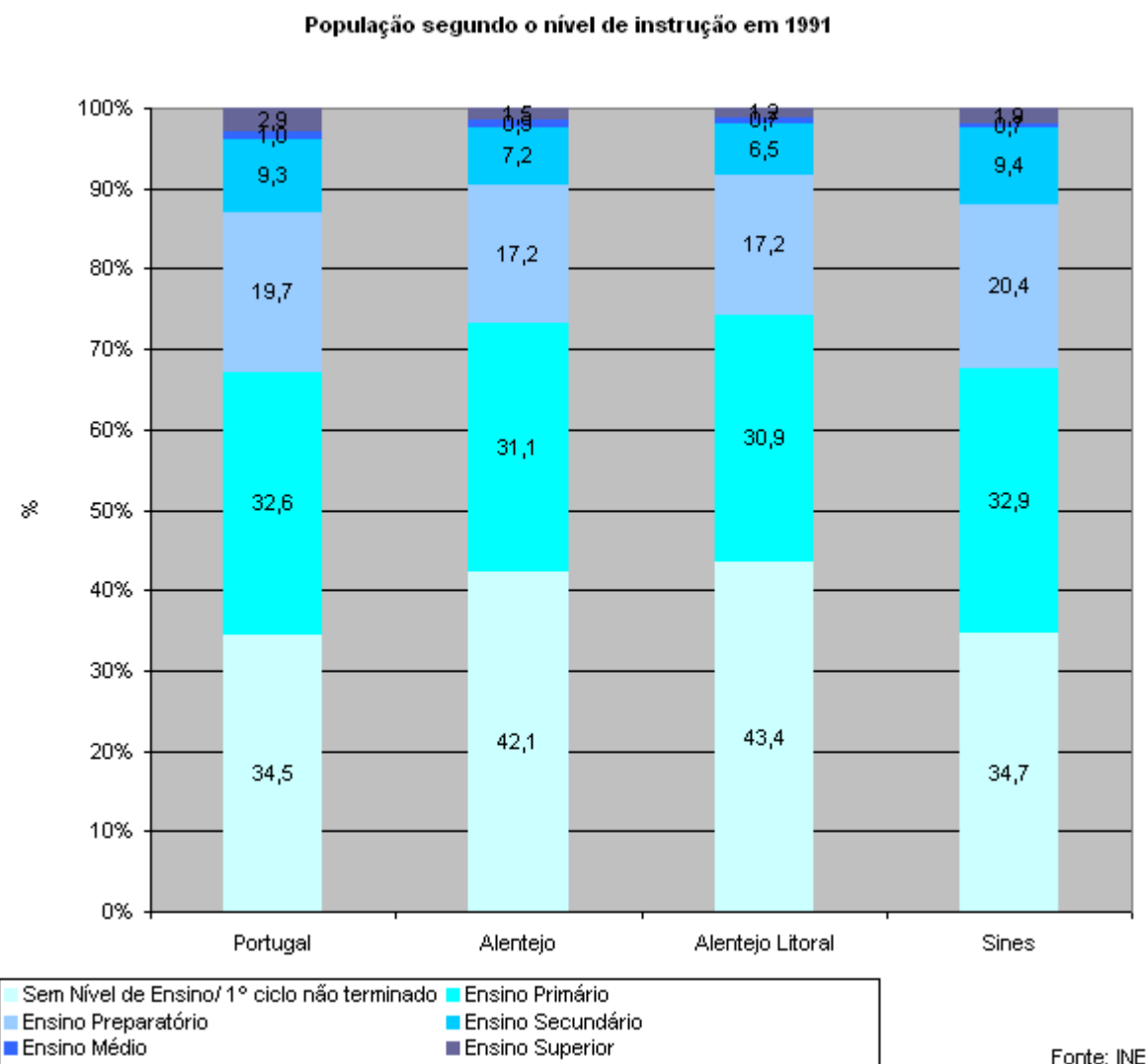



**INDICADOR: Variação dos Alunos matriculados em ensino pré-escolar, de 2000 a 2003**

**FONTE: Instituto Nacional de Estatística**

	Alunos matriculados			Taxa de Variação (%)		
	2000/2001	2001/2002	2002/2003	00/01 a 01/02	01/02 a 02/03	00/01 a 02/03
Continente	224575	223128	235208	-0,6	5,4	4,7
Alentejo	11780	11532	17586	-2,1	52,5	49,3
Alentejo Litoral	1938	1905	2054	-1,7	7,8	6,0
Sines	325	293	378	-9,8	29,0	16,3

**Variação dos alunos inscritos no ensino pré-escolar de 2000 a 2003**

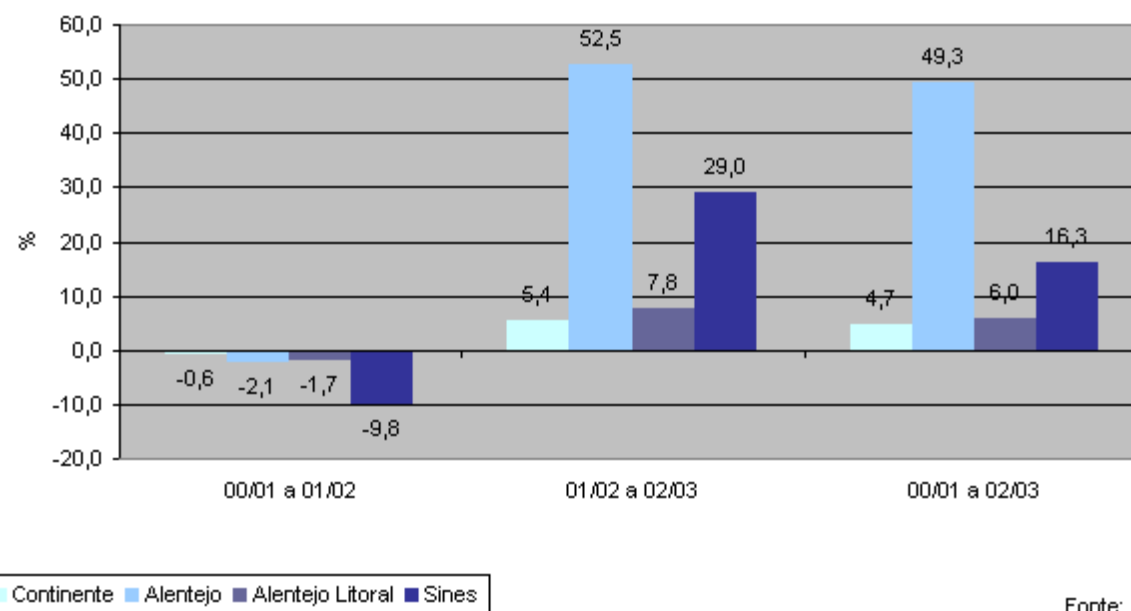

Fonte: INE

**INDICADOR: Variação dos Alunos matriculados no 1º ciclo, de 2000 a 2003**

**FONTE: Instituto Nacional de Estatística**

	Alunos matriculados			Taxa de Variação (%)		
	2000/2001	2001/2002	2002/2003	00/01 a 01/02	01/02 a 02/03	00/01 a 02/03
Continente	494105	471338	464697	-4,6	-1,4	-6,0
Alentejo	24180	21207	30774	-12,3	45,1	27,3
Alentejo Litoral	4427	3762	3657	-15,0	-2,8	-17,4
Sines	833	659	633	-20,9	-3,9	-24,0

**Variação dos alunos inscritos no 1º ciclo de 2000 a 2003**

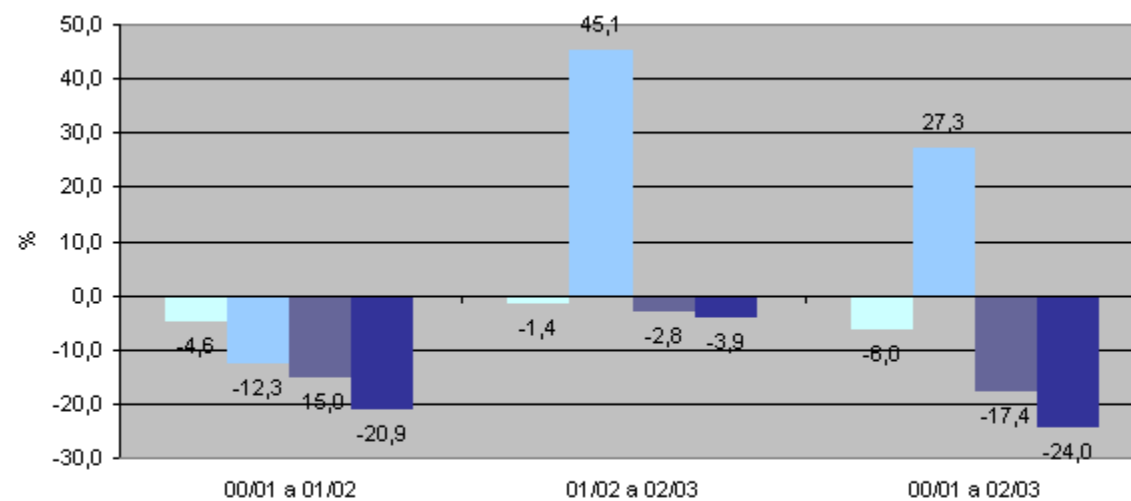

Continente Alentejo Alentejo Litoral Sines

Fonte: INE

**INDICADOR: Variação dos Alunos matriculados no 2º ciclo, de 2000 a 2003**

**FONTE: Instituto Nacional de Estatística**

	Alunos matriculados			Taxa de Variação (%)		
	2000/2001	2001/2002	2002/2003	00/01 a 01/02	01/02 a 02/03	00/01 a 02/03
Continente	256547	249871	253468	-2,6	1,4	-1,2
Alentejo	12844	12075	17169	-6,0	42,2	33,7
Alentejo Litoral	2283	2267	2227	-0,7	-1,8	-2,5
Sines	317	310	333	-2,2	7,4	5,0

**Variação dos alunos inscritos no 2º ciclo de 2000 a 2003**

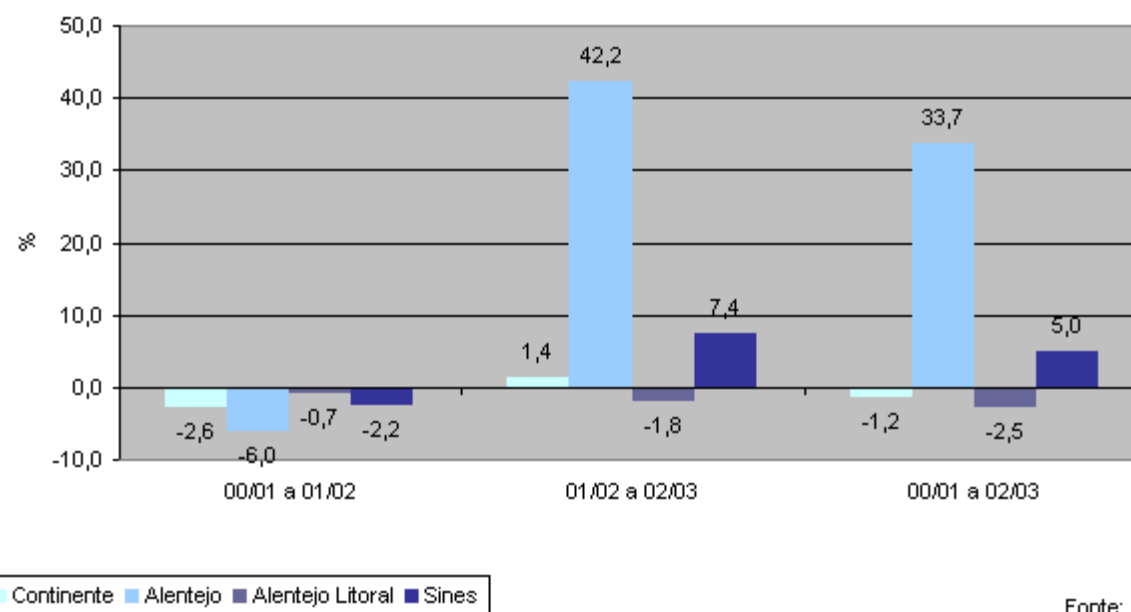

Fonte: INE

**INDICADOR: Variação dos Alunos matriculados no 3º ciclo, de 2000 a 2003**

**FONTE: Instituto Nacional de Estatística**

	Alunos matriculados			Taxa de Variação (%)		
	2000/2001	2001/2002	2002/2003	00/01 a 01/02	01/02 a 02/03	00/01 a 02/03
Continente	387779	376792	367341	-2,8	-2,5	-5,3
Alentejo	20584	19725	25773	-4,2	30,7	25,2
Alentejo Litoral	4034	3826	3343	-5,2	-12,6	-17,1
Sines	585	530	473	-9,4	-10,8	-19,1

**Variação dos alunos inscritos no 3º ciclo de 2000 a 2003**

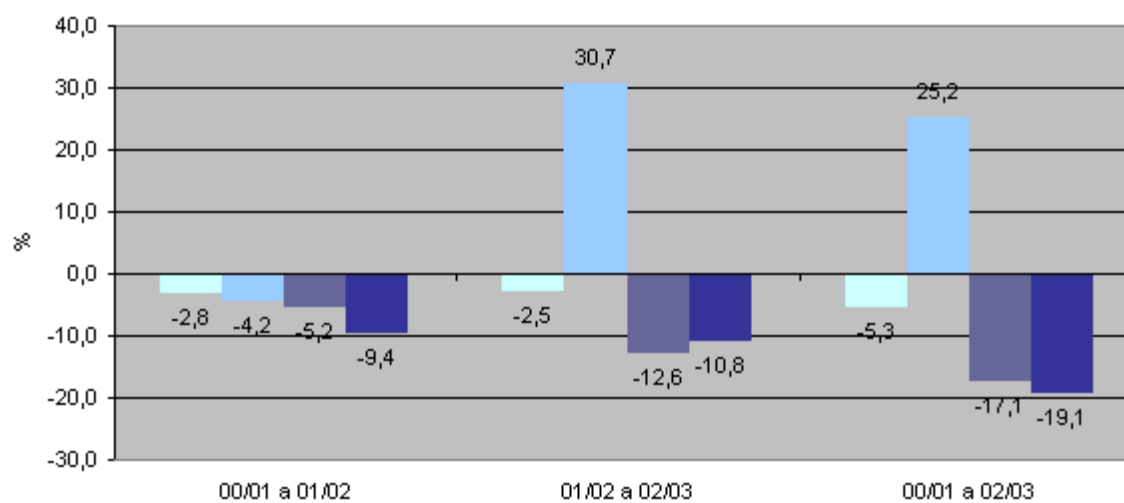

Continente Alentejo Alentejo Litoral Sines

Fonte: INE

**INDICADOR: Variação dos Alunos matriculados no ensino secundário, de 2000 a 2003**

**FONTE: Instituto Nacional de Estatística**

	Alunos matriculados			Taxa de Variação (%)		
	2000/2001	2001/2002	2002/2003	00/01 a 01/02	01/02 a 02/03	00/01 a 02/03
Continente	350227	342535	324199	-2,2	-5,4	-7,4
Alentejo	18388	17467	23059	-5,0	32,0	25,4
Alentejo Litoral	3552	3506	3212	-1,3	-8,4	-9,6
Sines	519	523	504	0,8	-3,6	-2,9

**Variação dos alunos inscritos no ensino secundário de 2000 a 2003**

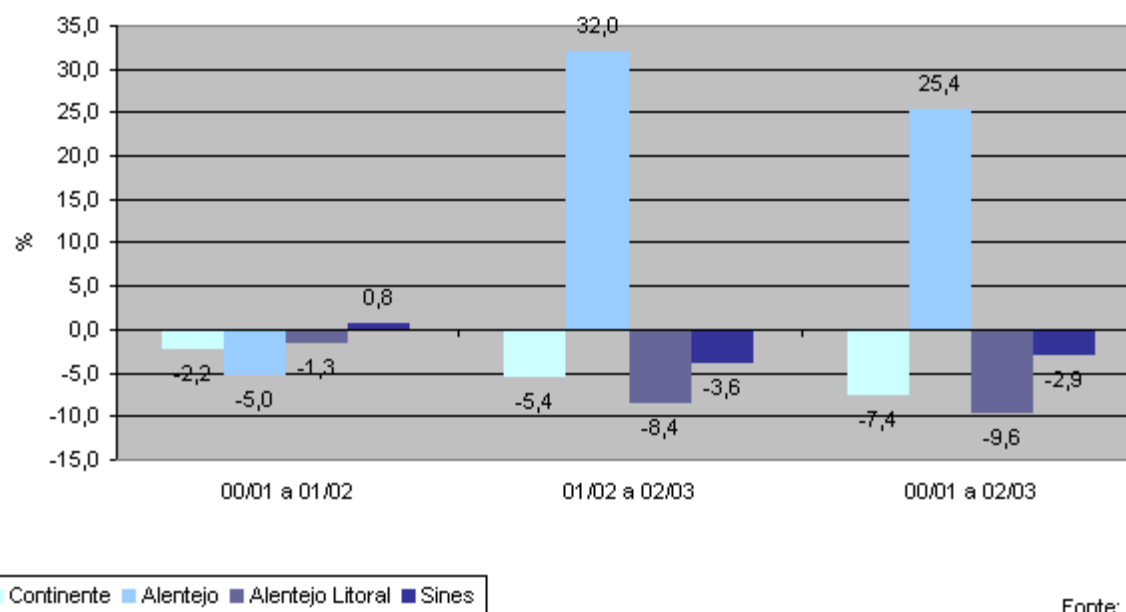

Fonte: INE

**INDICADOR: Variação dos Alunos matriculados em ensino profissional, de 2000 a 2003**

**FONTE: Instituto Nacional de Estatística**

	Alunos matriculados			Taxa de Variação (%)		
	2000/2001	2001/2002	2002/2003	00/01 a 01/02	01/02 a 02/03	00/01 a 02/03
Continente	29435	31849	31736	8,2	-0,4	7,8
Alentejo	2739	2858	3512	4,3	22,9	28,2
Alentejo Litoral	405	492	524	21,5	6,5	29,4
Sines	209	237	252	13,4	6,3	20,6

**Variação dos alunos inscritos no ensino profissional de 2000 a 2003**

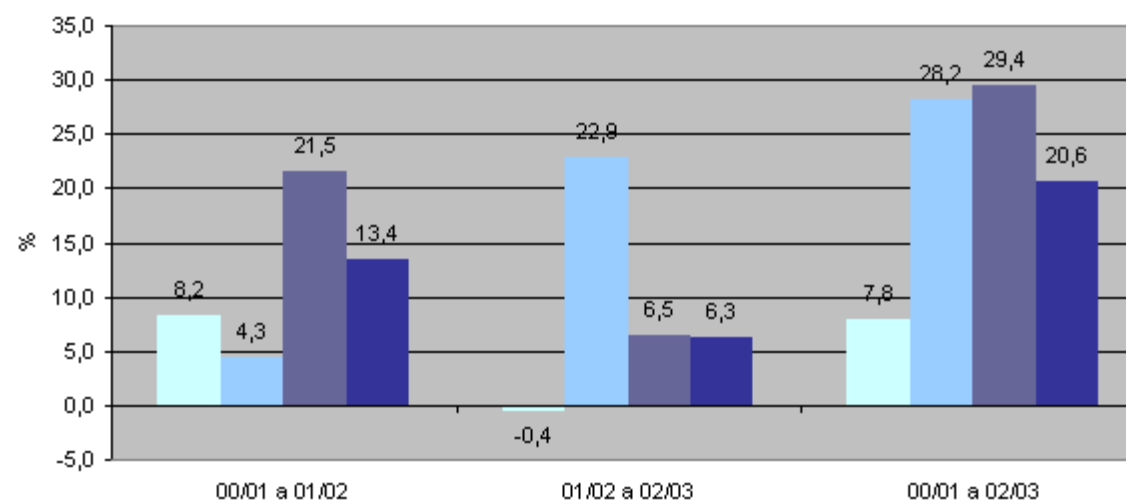

Continente Alentejo Alentejo Litoral Sines

Fonte: INE

**INDICADOR: % de alunos em ensino profissional face ao total de alunos, de 2000 a 2003**

**FONTE: Instituto Nacional de Estatística**

% de alunos em ensino profissional			
	2000/2001	2001/2002	2002/2003
Continente	1,7	1,9	1,9
Alentejo	3,0	3,4	3,0
Alentejo Litoral	2,4	3,1	3,5
Sines	7,5	9,3	9,8

**% de alunos em ensino profissional, de 2000 a 2003**

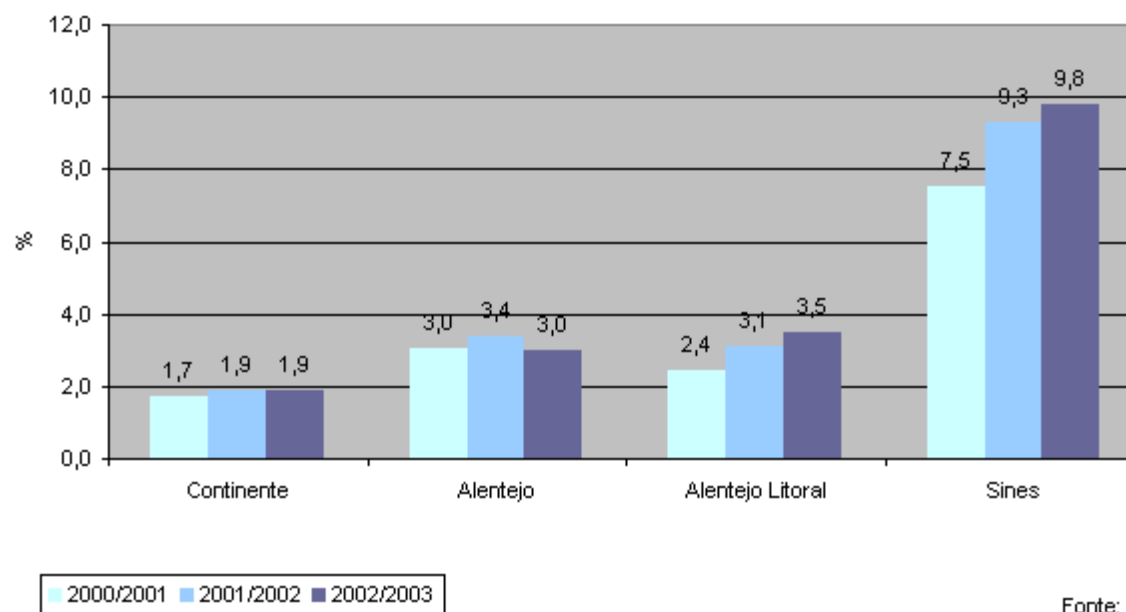

**INDICADOR: Evolução dos alunos por ciclo de ensino, de 2000 a 2003**

**FONTE: Instituto Nacional de Estatística**

	Alunos matriculados			Representação de cada ciclo de ensino (em %)		
	2000/2001	2001/2002	2002/2003	2000/2001	2001/2002	2002/2003
Pré-escolar	325	293	378	11,7	11,5	14,7
1º ciclo	833	659	633	29,9	25,8	24,6
2º ciclo	317	310	333	11,4	12,1	12,9
3º ciclo	585	530	473	21,0	20,8	18,4
Secundário	519	523	504	18,6	20,5	19,6
Profissional	209	237	252	7,5	9,3	9,8
<b>TOTAL</b>	<b>2788</b>	<b>2552</b>	<b>2573</b>	<b>100,0</b>	<b>100,0</b>	<b>100,0</b>



**Alunos por ciclo de ensino (em %), de 2000 a 2003, em Sines**

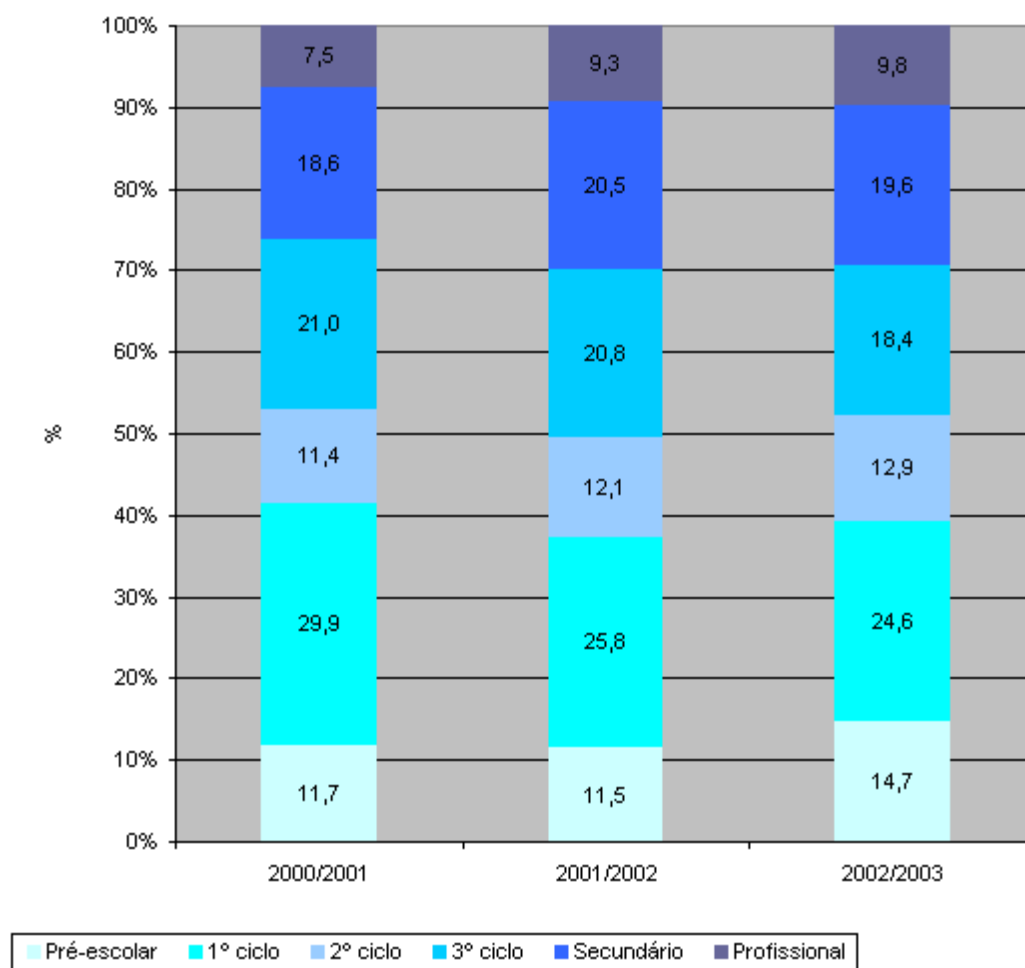

Fonte: INE

**INDICADOR: Alunos retidos e taxas de retenção, 1º ciclo, ano lectivo de 2005/2006**

**FONTE: Conselho Local de Acção Social de Sines**

	2º ano		3º ano		4º ano		TOTAL 1º ciclo	
	Nº	%	Nº	%	Nº	%	Nº	%
2005/06	24	15	4	3	20	13	48	11

**Nº de alunos retidos e Taxa de retenção, no 1º ciclo, no ano lectivo de 2005/2006**

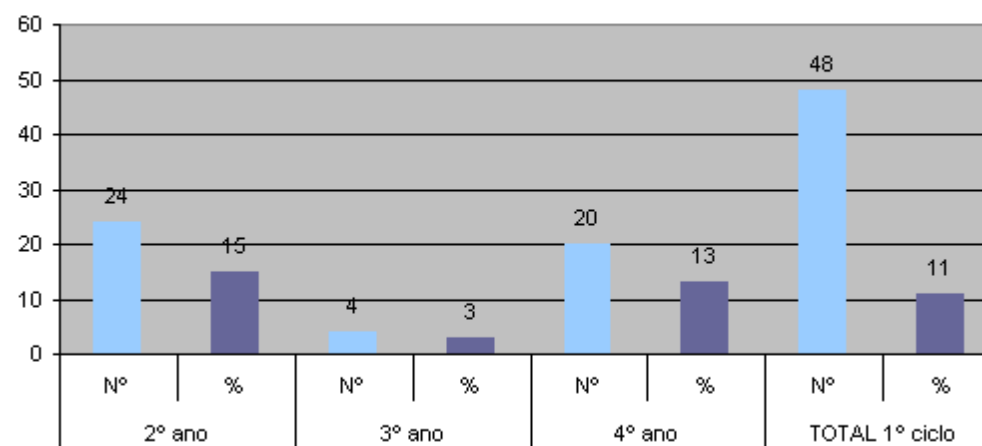

Fonte: CLAS de Sines

**INDICADOR: Evolução dos alunos retidos e taxas de retenção, 2º e 3º ciclos, de 2002 a 2006**

**FONTE: Conselho Local de Acção Social de Sines**

	Alunos retidos - 2º ciclo			Alunos retidos - 3º ciclo				TOTAL (2ºe 3ºciclos)
	5ºano	6ºano	TOTAL 2ºciclo	7ºano	8ºano	9ºano	TOTAL 3º ciclo	
2002/03	28	30	58	24	11	2	37	95
2003/04	26	30	56	23	15	9	47	103
2004/05	48	41	89	28	13	10	51	140
2005/06	50	16	66	18	8	12	38	104

**Taxas de retenção no 2º e 3º ciclos, de 2002 a 2006**

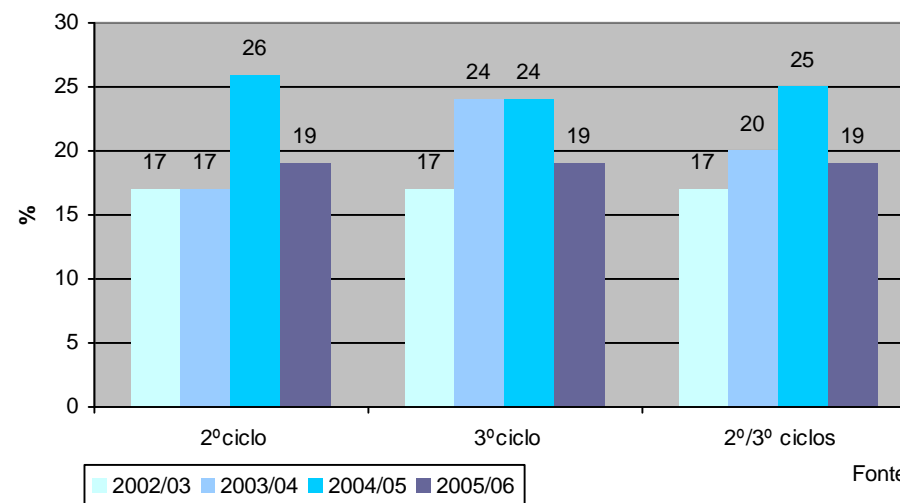

Fonte: CLAS Sines

## DINÂMICAS ECONÓMICAS E SISTEMA DE EMPREGO

**INDICADOR: Taxa de Actividade Geral, Masculina e Feminina , 1991 e 2001**

**FONTE: Instituto Nacional de Estatística**

	HM		H		M	
	1991	2001	1991	2001	1991	2001
Portugal	44,6	48,2	54,3	54,8	35,5	42
Alentejo	42	45,4	53,7	52,4	30,8	38,8
Alentejo Litoral	41,9	45,4	54,6	52,5	29,3	38,3
Sines	45,1	49,9	56,9	56,4	33,3	43,3

**Taxa de Actividade em 1991 e 2001**

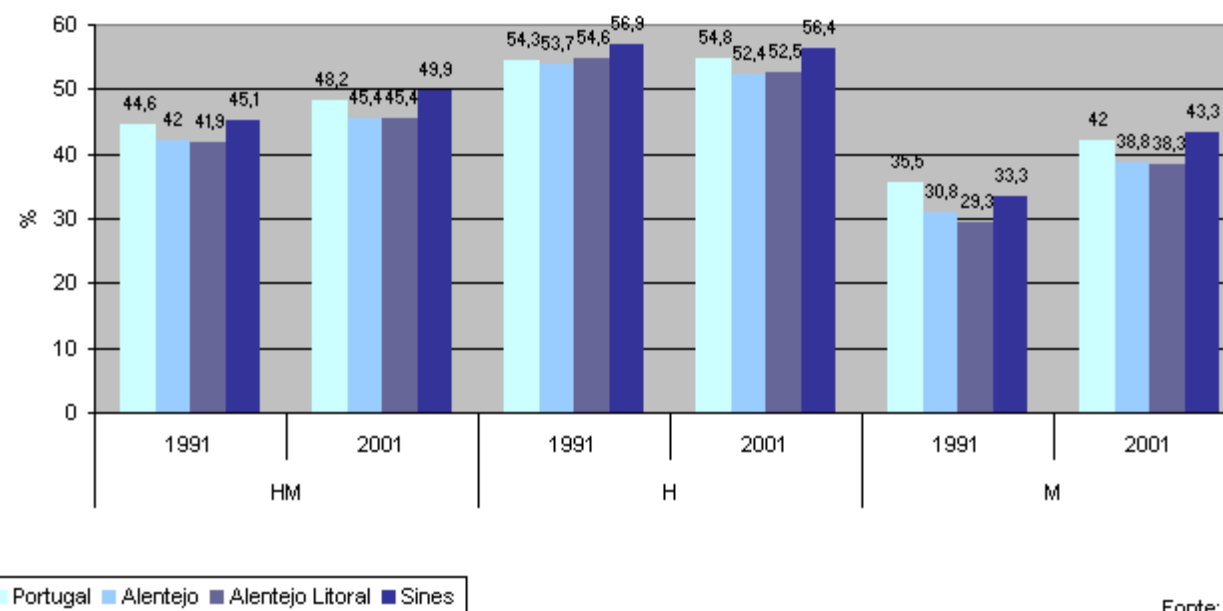

Fonte: INE

**INDICADOR: Taxa de Desemprego Geral, Masculino e Feminino , 1991 e 2001**

**FONTE: Instituto Nacional de Estatística**

	HM		H		M	
	1991	2001	1991	2001	1991	2001
Portugal	6,1	6,8	4,2	5,2	8,9	8,7
Alentejo	9,2	8,4	4,7	5,3	16,8	12,5
Alentejo Litoral	9	9,8	4,8	6,2	16,8	14,7
Sines	9,3	10,2	3,3	7,1	19,5	14,4

**Taxa de Desemprego em 1991 e 2001**

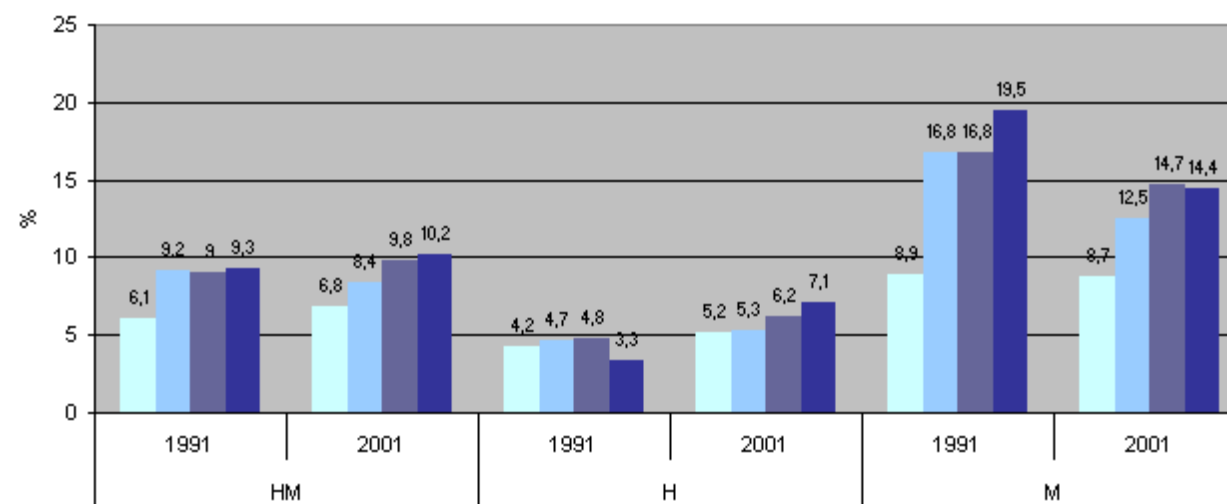

Portugal Alentejo Alentejo Litoral Sines

Fonte: INE

**INDICADOR: Variação do número de empresas com sede na região, de 1999 a 2003**

**FONTE: Instituto Nacional de Estatística**

	Número					Variação				
	1999	2000	2001	2002	2003	99/00	00/01	01/02	02/03	99/03
Portugal	1140735	1117132	1110490	1085004	1103198	-2,1	-0,6	-2,3	1,7	-3,3
Alentejo	61775	60903	58565	87526	89296	-1,4	-3,8	49,5	2,0	44,6
Alentejo Litoral	13473	13098	12486	12123	12380	-2,8	-4,7	-2,9	2,1	-8,1
Sines	1741	1693	1626	1577	1597	-2,8	-4,0	-3,0	1,3	-8,3

**Variação do número de empresas com sede na região, de 1999 a 2003**

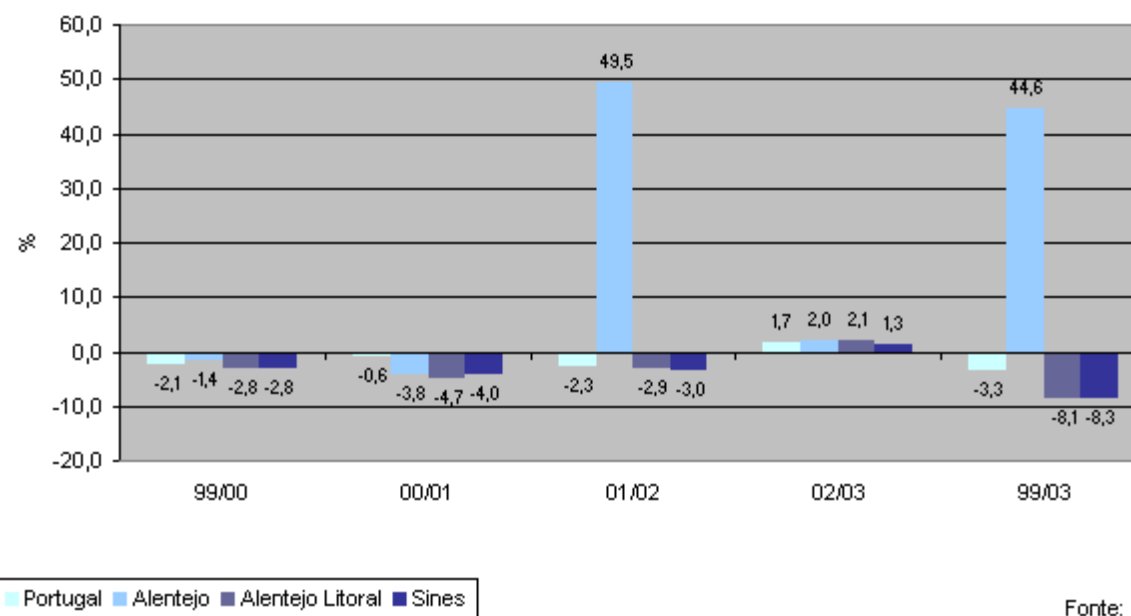

**INDICADOR: % de empresas por actividade económica, em 2003**

**FONTE: Instituto Nacional de Estatística**

	Número				Variação			
	Portugal	Alentejo	Alentejo Litoral	Sines	Portugal	Alentejo	Alentejo Litoral	Sines
A+B	87148	19100	3187	156	7,9	21,4	25,7	9,8
C	1899	287	9	2	0,2	0,3	0,1	0,1
D	115541	6710	717	117	10,5	7,5	5,8	7,3
E	448	19	4	2	0,0	0,0	0,0	0,1
F	190773	13999	2030	277	17,3	15,7	16,4	17,3
G	382936	28014	3411	516	34,7	31,4	27,6	32,3
H	99135	8461	1442	216	9,0	9,5	11,6	13,5
I	34737	2340	285	51	3,1	2,6	2,3	3,2
J	37117	2297	216	38	3,4	2,6	1,7	2,4
K	96276	4462	636	143	8,7	5,0	5,1	9,0
M a O	57188	3607	443	79	5,2	4,0	3,6	4,9
TOTAL	1103198	89296	12380	1597	100	100	100	100



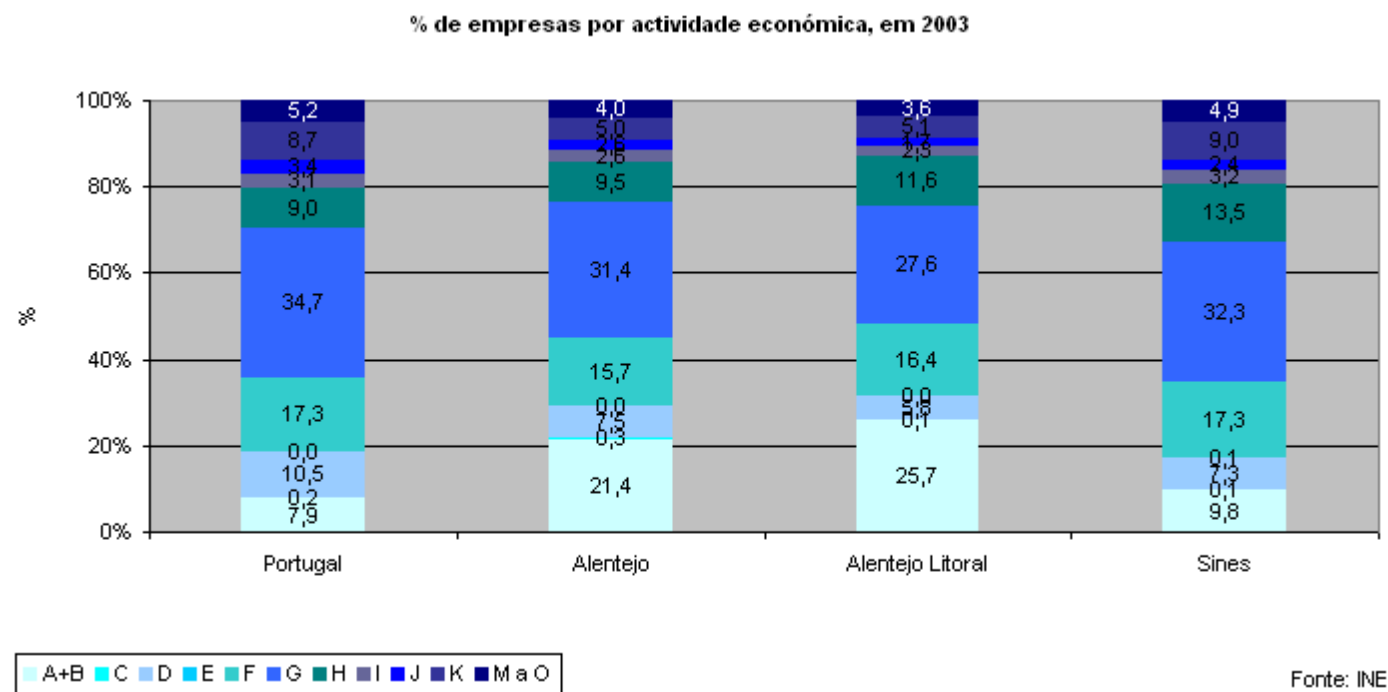

CAE - DESCRIÇÃO

A - Agricultura, produção animal, caça e silvicultura

B - Pesca

C - Indústrias extractivas

D - Indústria transformadoras

E - Produção e distribuição de electricidade, de gás e de água

F - Construção

G - Comércio por grosso e a retalho; reparação de veículos automóveis, motociclos e de bens de uso pessoal e doméstico

H - Alojamento e restauração (restaurantes e similares)

I - Transportes, armazenagem e comunicações

J - Actividades financeiras

K - Actividades imobiliárias, alugueres e serviços prestados às empresas

L - Administração pública, defesa e segurança social obrigatória

M - Educação

N - Saúde e acção social

O - Outras actividades de serviços colectivos, sociais e pessoais

P - Famílias com empregados domésticos

Q - Organismos internacionais e outras instituições extra-territoriais

**INDICADOR: Variação do número de trabalhadores de empresas com sede na região, de 1999 a 2003**

**FONTE: Instituto Nacional de Estatística**

	Número					Variação				
	1999	2000	2001	2002	2003	99/00	00/01	01/02	02/03	99/03
Portugal	2408273	2446510	2662344	2775044	2761038	1,6	8,8	4,2	-0,5	14,6
Alentejo	57923	58226	111127	120401	122264	0,5	90,9	8,3	1,5	111,1
Alentejo Litoral	11156	11573	11827	12624	12902	3,7	2,2	6,7	2,2	15,7
Sines	3547	3488	3471	3649	3711	-1,7	-0,5	5,1	1,7	4,6

**Variação do número de trabalhadores de empresas com sede na região,  
de 1999 a 2003**

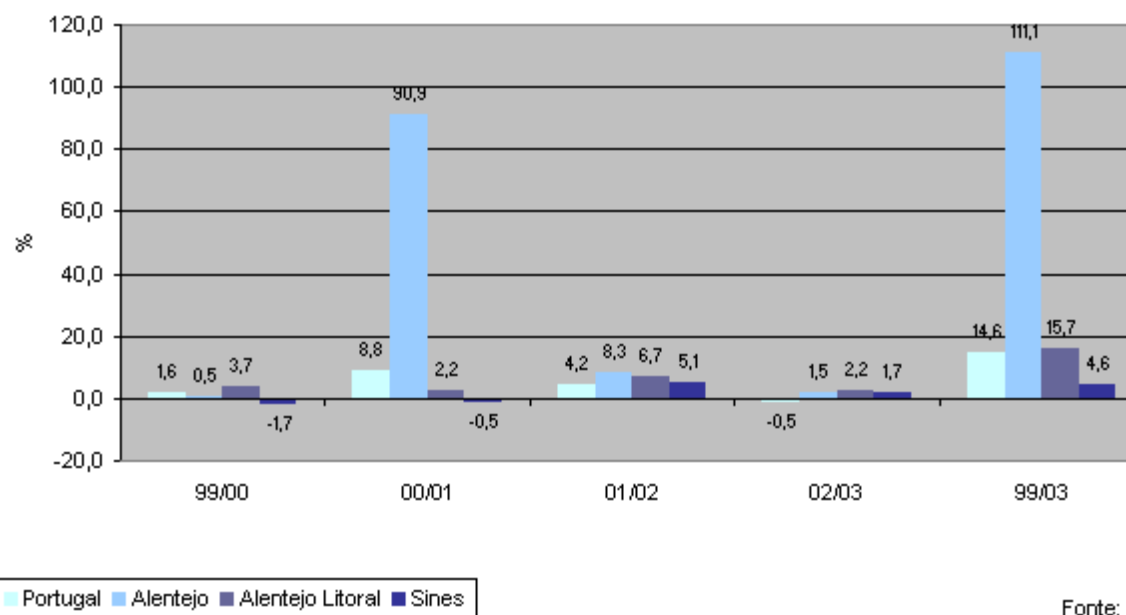

Fonte: INE

**INDICADOR: % de trabalhadores por actividade económica, em 2003**

**FONTE: Instituto Nacional de Estatística**

	Número				Variação			
	Portugal	Alentejo	Alentejo Litoral	Sines	Portugal	Alentejo	Alentejo Litoral	Sines
A+B	43649	11566	1422	114	1,6	9,5	11,0	3,1
C	13922	2449	56		0,5	2,0	0,4	
D	805053	33603	2350	1181	29,2	27,5	18,2	31,8
E	18067	196	62		0,7	0,2	0,5	
F	348021	15284	2135	558	12,6	12,5	16,5	15,0
G	604489	29259	2819	626	21,9	23,9	21,8	16,9
H	178963	7008	1224	205	6,5	5,7	9,5	5,5
I	180616	5230	713	492	6,5	4,3	5,5	13,3
J	79643	1063	171		2,9	0,9	1,3	
K	317541	9383	1383	384	11,5	7,7	10,7	10,3
M a O	171074	7223	567	120	6,2	5,9	4,4	3,2
TOTAL	2761038	122264	12902	3711	100	100	100	99

% de trabalhadores por actividade económica, em 2003

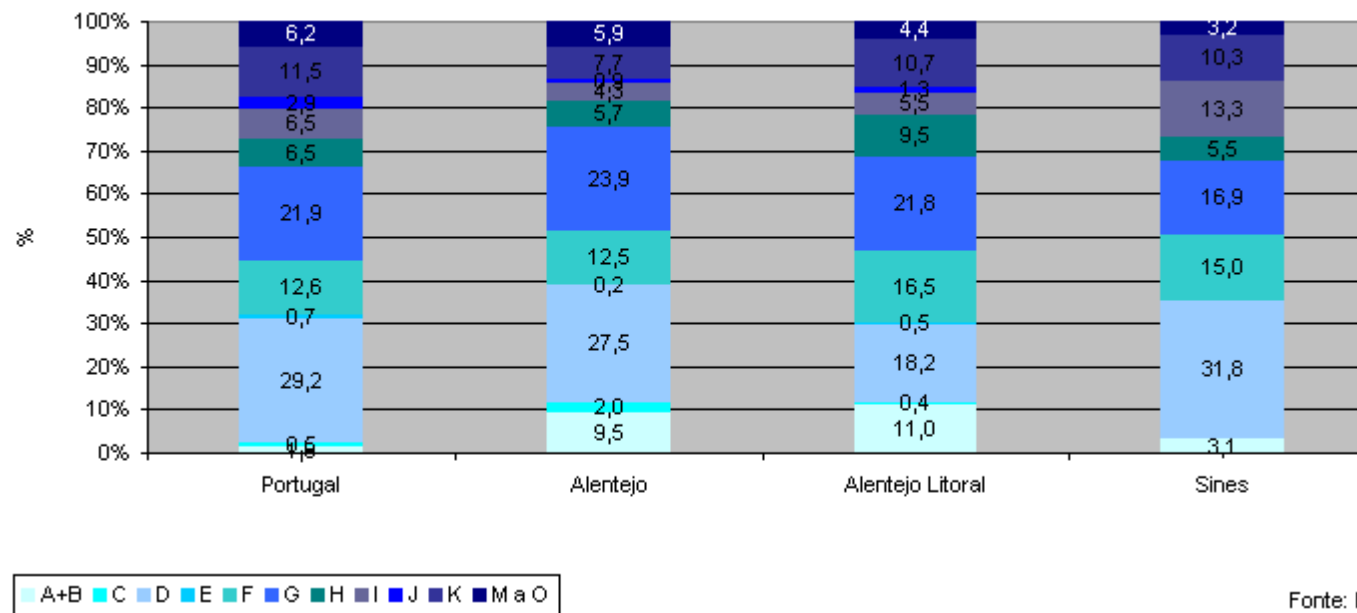

**INDICADOR: Proporção de emprego em sociedades maioritariamente estrangeiras, 2002 e 2003**

**FONTE: Instituto Nacional de Estatística**

	2002	2003
Portugal	6,8	7,0
Alentejo	3,5	4,3
Alentejo Litoral	6,7	6,6
Sines	16,9	17,3

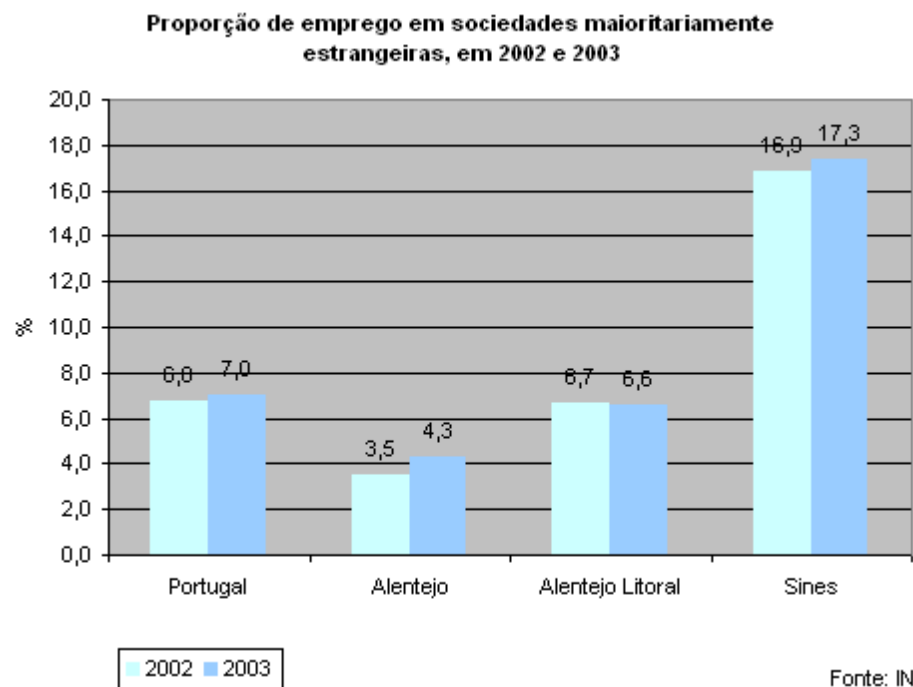

**INDICADOR: Proporção de emprego da indústria transformadora em indústrias de média e alta tecnologia, 2002 e 2003**

**FONTE: Instituto Nacional de Estatística**

	2002	2003
Portugal	17,1	17,5
Alentejo	23,0	24,3
Alentejo Litoral	30,1	31,8
Sines	54,7	58,6

**Proporção de emprego da indústria transformadora em indústrias de média e alta tecnologia, em 2002 e 2003**

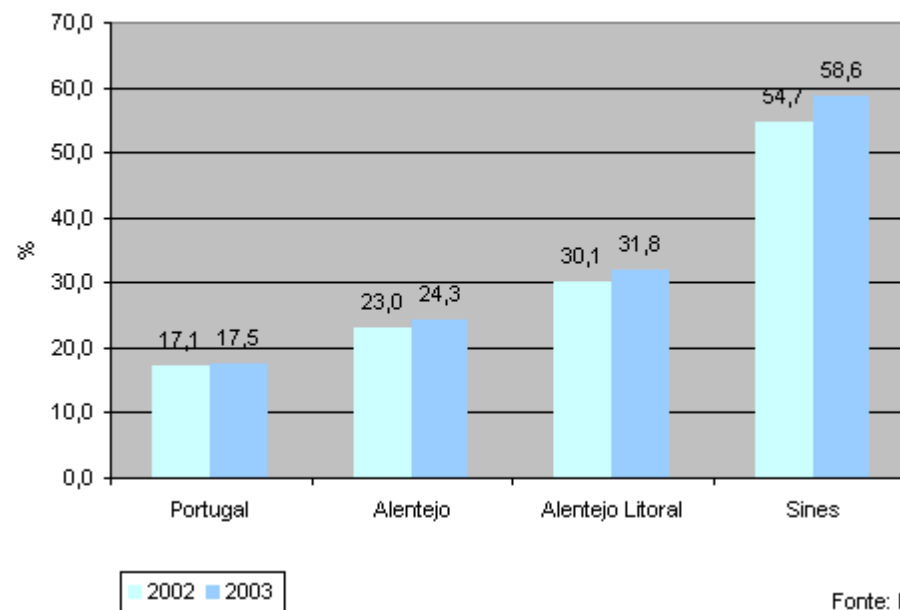

Fonte: INE

**INDICADOR: Taxa de constituição de sociedades, 2003 e 2004**

**FONTE: Instituto Nacional de Estatística**

	2003	2004
Portugal	7,2	6,6
Alentejo	7,6	6,4
Alentejo Litoral	8,9	6,3
Sines	7,1	3,8

**Taxa de constituição de sociedades, 2003 e 2004**

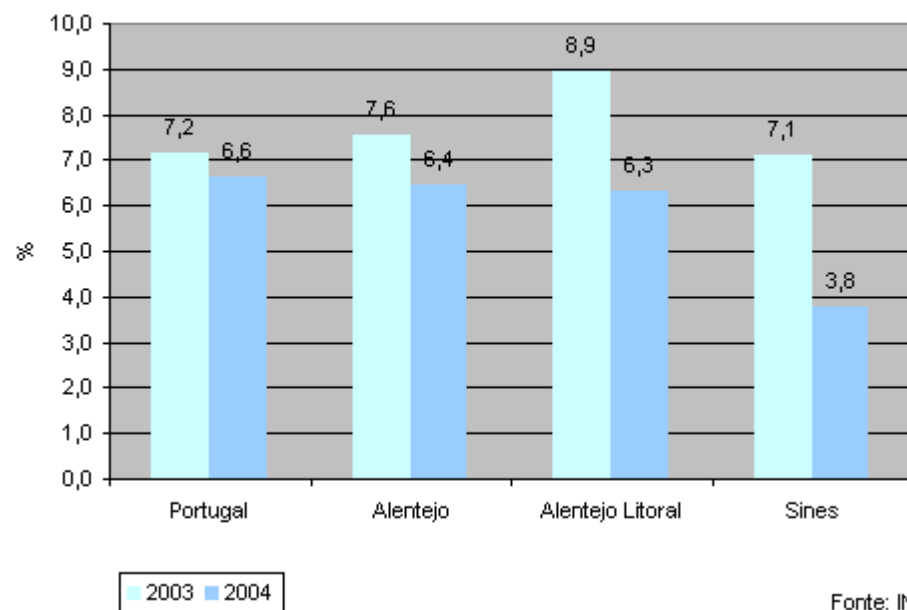



**INDICADOR: Taxa de dissolução de sociedades, 2003 e 2004**

**FONTE: Instituto Nacional de Estatística**

	2003	2004
Portugal	3,7	3,9
Alentejo	3,7	4,1
Alentejo Litoral	3,6	3,4
Sines	4,0	4,4

**Taxa de dissolução de sociedades, 2003 e 2004**

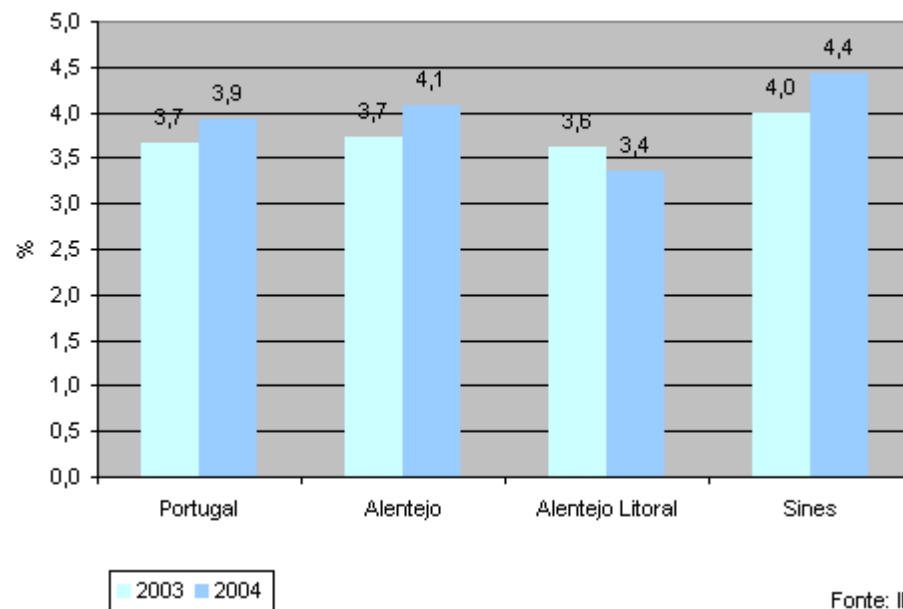

**INDICADOR: População segundo o principal meio de vida, em 1991 e 2001****FONTE: Instituto Nacional de Estatística**

	Valores absolutos								Valores relativos							
	1991				2001											
	Número (12 e + anos)				Número (15 e + anos)				1991				2001			
	Portugal	Alentejo	Litoral	Sines	Portugal	Alentejo	Litoral	Sines	Portugal	Alentejo	Litoral	Sines	Portugal	Alentejo	Litoral	Sines
População com actividade económica	4398144	223299	41262	5575	4990208	352949	45404	6771	52,5	47,3	48,5	53,5	57,4	52,7	52,3	59,0
População Empregada	4130180	200517	37537	5059	4650947	323167	40960	6078	49,3	42,5	44,1	48,5	53,5	48,2	47,1	53,0
População Desempregada	267964	22782	3725	516	339261	29782	4444	693	3,2	4,8	4,4	5,0	3,9	4,4	5,1	6,0
População sem actividade económica	3982779	248676	43773	4849	3709307	316991	41470	4698	47,5	52,7	51,5	46,5	42,6	47,3	47,7	41,0
Estudantes	973993	46420	8554	1246	681338	47178	6198	928	11,6	9,8	10,1	12,0	7,8	7,0	7,1	8,1
Domésticos	887821	45856	10134	1373	613133	37475	5861	898	10,6	9,7	11,9	13,2	7,0	5,6	6,7	7,8
Reformados,aposentados ou na reserva	1667347	133134	20372	1721	1935584	193770	23023	2278	19,9	28,2	24,0	16,5	22,2	28,9	26,5	19,9
Incapacitados permanen. para o trabalho	102424	4408	824	92	176480	14243	2207	186	1,2	0,9	1,0	0,9	2,0	2,1	2,5	1,6
Outros	351194	18858	3889	417	302772	24325	4181	408	4,2	4,0	4,6	4,0	3,5	3,6	4,8	3,6
<b>TOTAL</b>	<b>8380923</b>	<b>471975</b>	<b>85035</b>	<b>10424</b>	<b>8699515</b>	<b>669940</b>	<b>86874</b>	<b>11469</b>	<b>100,0</b>	<b>100,0</b>	<b>100,0</b>	<b>100,0</b>	<b>100,0</b>	<b>100,0</b>	<b>100,0</b>	<b>100,0</b>

% de população segundo a condição perante a actividade económica, em 1991 e 2001

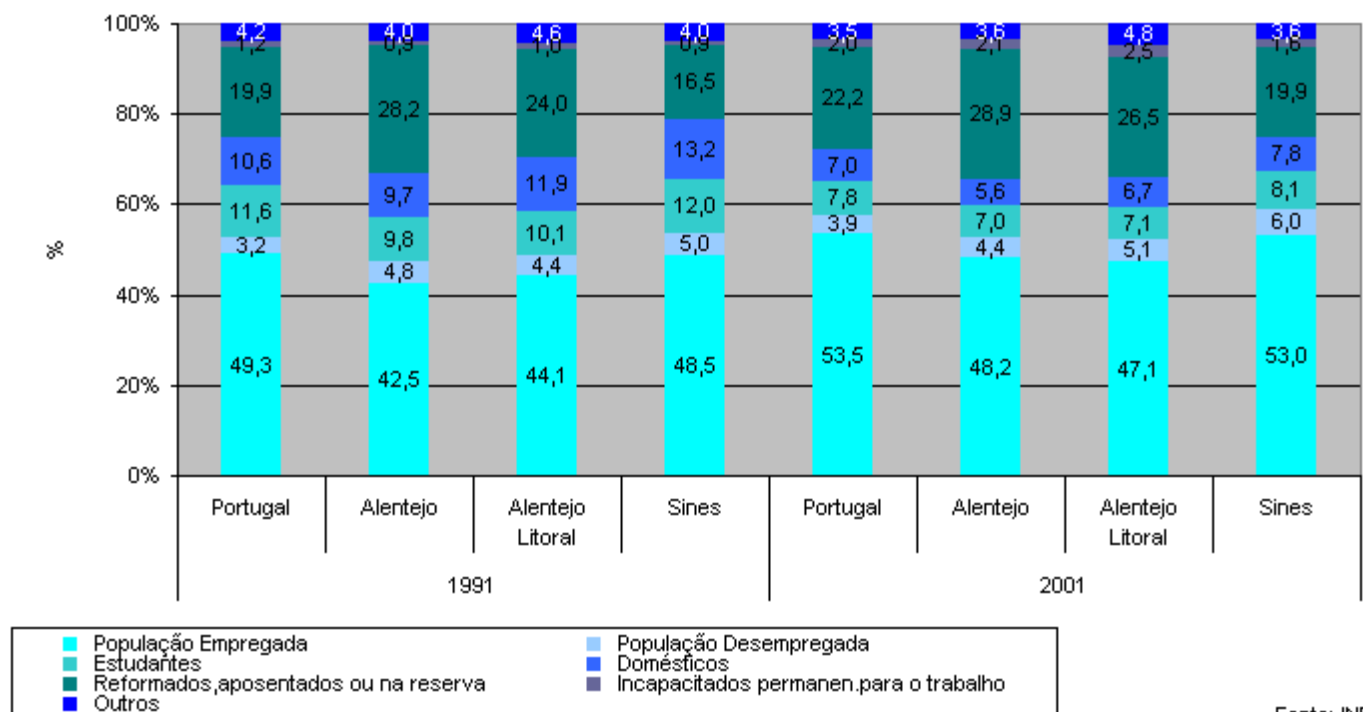

**INDICADOR: População segundo o principal meio de vida, em 1991 e 2001****FONTE: Instituto Nacional de Estatística**

	Valores absolutos								Valores relativos							
	1991				2001											
	Número (12 e + anos)				Número (15 e + anos)				1991				2001			
	Portugal	Alentejo	Alentejo Litoral	Sines	Portugal	Alentejo	Alentejo Litoral	Sines	Portugal	Alentejo	Alentejo Litoral	Sines	Portugal	Alentejo	Alentejo Litoral	Sines
Trabalho	4146424	202848	37985	5059	4579640	320198	40710	6030	49,5	43,0	44,7	48,5	52,6	47,8	46,9	52,6
Rendimentos da propriedade e da empresa	49431	2542	599	105	55328	4048	635	104	0,6	0,5	0,7	1,0	0,6	0,6	0,7	0,9
Subsídio de desemprego	92125	6921	1197	147	190463	16175	2494	323	1,1	1,5	1,4	1,4	2,2	2,4	2,9	2,8
Subsídio temporário por acidente trabalho ou doença profis.	42593	2230	381	29	36779	2321	275	38	0,5	0,5	0,4	0,3	0,4	0,3	0,3	0,3
Outros subsídios temporários	18357	992	211	25	19851	1559	299	20	0,2	0,2	0,2	0,2	0,2	0,2	0,3	0,2
Rendimento mínimo garantido					46357	3582	443	73	0,0	0,0	0,0	0,0	0,5	0,5	0,5	0,6
Pensão / Reforma	1754233	135026	20187	1790	2074443	205495	24713	2354	20,9	28,6	23,7	17,2	23,8	30,7	28,4	20,5
Apoio Social	61132	3403	1197	51	25631	2325	808	33	0,7	0,7	1,4	0,5	0,3	0,3	0,9	0,3
A cargo da família	1928901	104832	20379	2956	1536075	104707	15136	2300	23,0	22,2	24,0	28,4	17,7	15,6	17,4	20,1
Outra Situação	287751	13182	2899	262	134948	9530	1361	194	3,4	2,8	3,4	2,5	1,6	1,4	1,6	1,7
TOTAL	8380947	471976	85035	10424	8699515	669940	86874	11469	100	100	100	100	100	100	100	100

% de população segundo o principal meio de vida, em 1991 e 2001

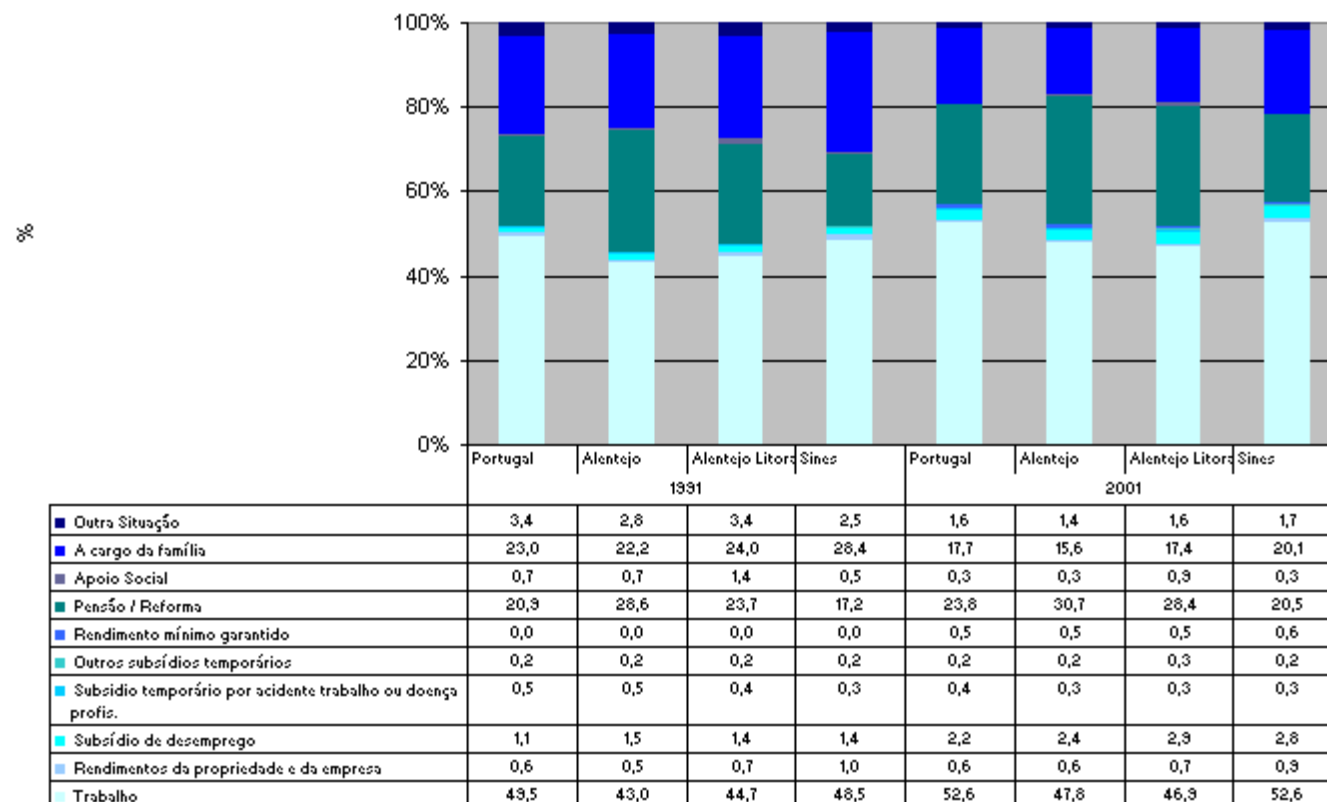

Fonte: INE

**INDICADOR: % de população empregada segundo a situação na profissão, em 2001**

**FONTE: Instituto Nacional de Estatística**

	Número				%			
	Portugal	Alentejo	Alentejo Litoral	Sines	Portugal	Alentejo	Alentejo Litoral	Sines
Empregador	478804	33166	4280	615	10,3	10,3	10,4	10,1
Trabalho por conta própria	294103	23757	3793	373	6,3	7,4	9,3	6,1
Trabalho fam.não remunerado	35939	2231	422	62	0,8	0,7	1,0	1,0
Trabalho por conta outrem	3793992	259835	32059	4931	81,6	80,4	78,3	81,1
Membro activo de cooperativa	3216	423	37	5	0,1	0,1	0,1	0,1
Outra situação	44893	3755	369	92	1,0	1,2	0,9	1,5
<b>TOTAL</b>	<b>4650947</b>	<b>323167</b>	<b>40960</b>	<b>6078</b>	<b>100,0</b>	<b>100,0</b>	<b>100,0</b>	<b>100,0</b>

**% de população empregada segundo a situação na profissão, em 2001**

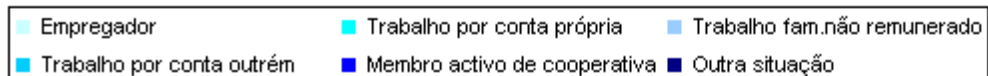
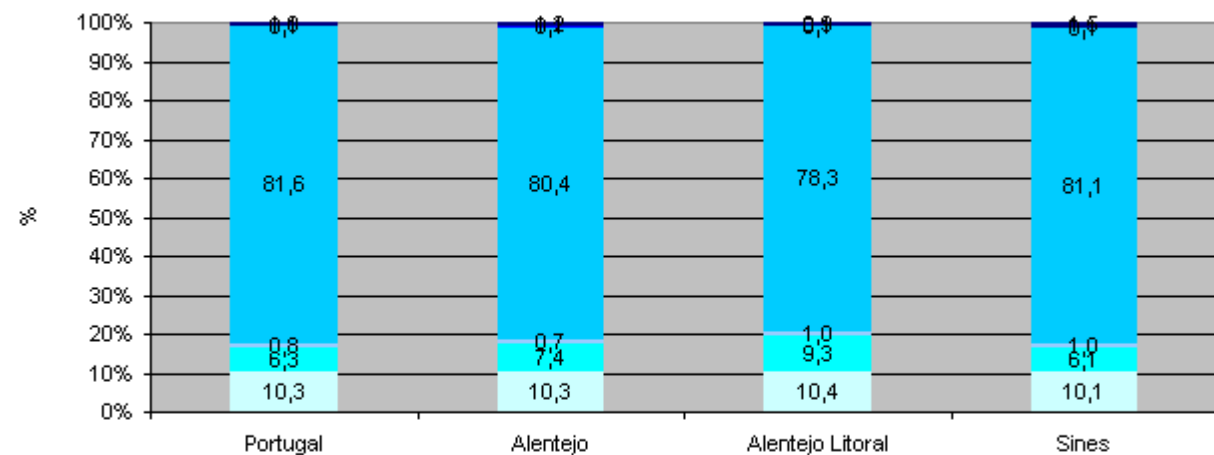

Fonte: INE

**INDICADOR: % População empregada segundo o sector de actividade económica, em 1991 e 2001****FONTE: Instituto Nacional de Estatística**

	Valores absolutos						Valores relativos					
	1991			2001			1991			2001		
	Número (12 e + anos)			Número (15 e + anos)			1991			2001		
	Primário	Secundário	Terciário	Primário	Secundário	Terciário	Primário	Secundário	Terciário	Primário	Secundário	Terciário
Portugal	445628	1563823	2120258	231646	1632638	2786663	10,8	37,9	51,3	5,0	35,1	59,9
Alentejo	46574	51988	101922	38700	90294	194173	23,2	25,9	50,8	12,0	27,9	60,1
Alentejo Litoral	14910	19249	34729	6004	11375	23581	21,6	27,9	50,4	14,7	27,8	57,6
Sines	10117	10582	16828	443	1817	3818	27,0	28,2	44,8	7,3	29,9	62,8

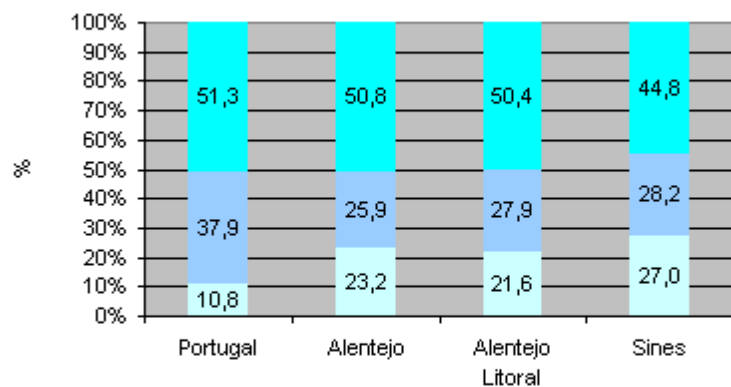
**% de população empregada segundo o sector de actividade económica, em 1991**

■ Primário
 ■ Secundário
 ■ Terciário

Fonte: INE

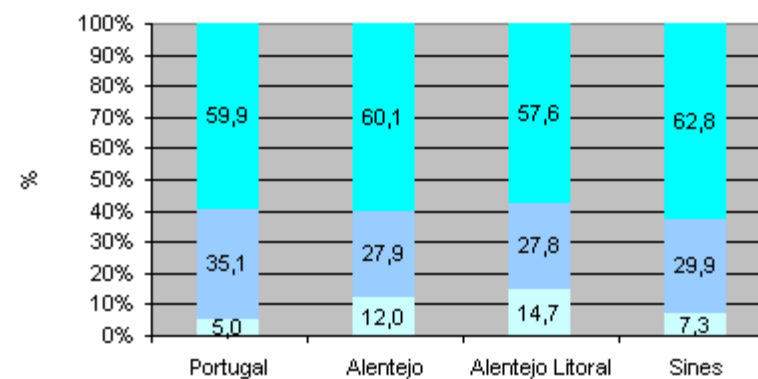
**% de população empregada segundo o sector de actividade económica, em 2001**

■ Primário
 ■ Secundário
 ■ Terciário

Fonte: INE

**INDICADOR: % População empregada nos serviços de natureza social no conjunto dos serviços, em 1991 e 2001**

**FONTE: Instituto Nacional de Estatística**

	Valores absolutos						% de população empregada em serviços de natureza social, no conjunto dos serviços	
	1991			2001				
	Número (12 e + anos)			Número (15 e + anos)				
	Serviços de Natureza Social	Serviços relacionados com a actividade económica	TOTAL	Serviços de Natureza Social	Serviços relacionados com a actividade económica	TOTAL	1991	2001
Portugal	720283	1399975	2120258	1187627	1599036	2786663	34,0	42,6
Alentejo	44659	57263	101922	97715	96458	194173	43,8	50,3
Alentejo Litoral	15320	19409	34729	11391	12190	23581	44,1	48,3
Sines	6414	10414	16828	1712	2106	3818	38,1	44,8



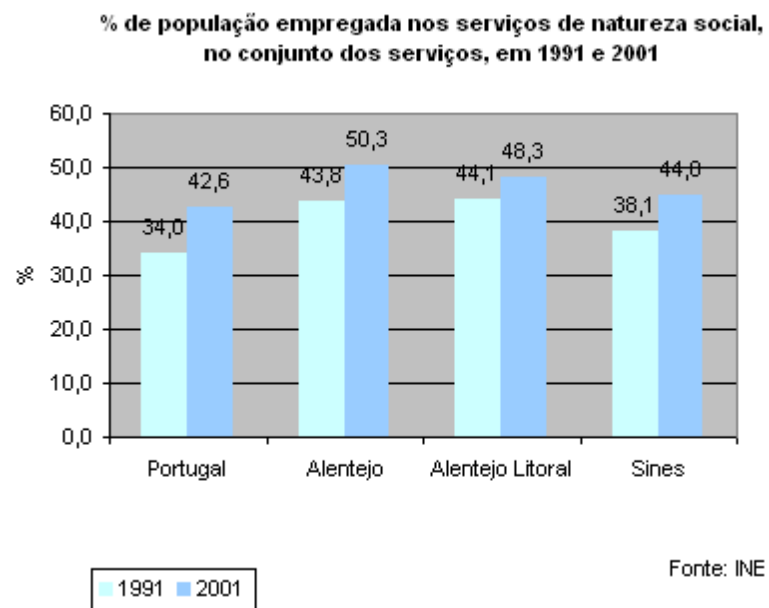

**INDICADOR: % de desempregados segundo o género, Junho 2005, Maio e Junho de 2006**

**FONTE: Instituto de Emprego e Formação Profissional**

	Valores absolutos						Valores relativos					
	Jun.05		Mai.06		Jun.06		Jun.05		Mai.06		Jun.06	
	H	M	H	M	H	M	H	M	H	M	H	M
Continente	197635	255572	191356	254593	183427	248194	43,6	56,4	44,0	56,0	42,5	57,5
Alentejo	9111	13206	8579	12256	7991	11905	40,8	59,2	41,2	58,8	40,2	59,8
Sines	400	475	320	407	303	381	45,7	54,3	44,0	56,0	44,3	55,7

**% de desempregados segundo o género: Junho de 2005, Maio e Junho de 2006**

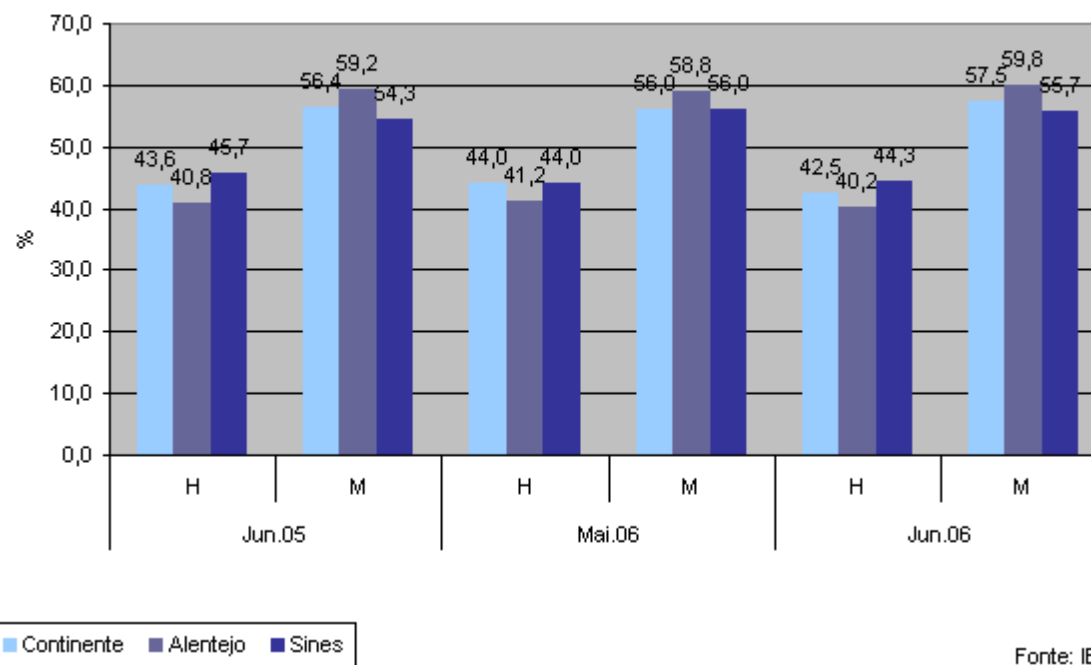

**INDICADOR: % de desempregados segundo o tempo de inscrição, Junho 2005, Maio e Junho de 2006**

**FONTE: Instituto de Emprego e Formação Profissional**

	Valores absolutos						Valores relativos					
	Jun.05		Mai.06		Jun.06		Jun.05		Mai.06		Jun.06	
	<1 ano	1 ano e +	<1 ano	1 ano e +	<1 ano	1 ano e +	<1 ano	1 ano e +	<1 ano	1 ano e +	<1 ano	1 ano e +
Continente	257602	195605	253070	192879	244682	186939	56,8	43,2	56,7	43,3	56,7	43,3
Alentejo	14685	7632	13695	7140	13133	6763	65,8	34,2	65,7	34,3	66,0	34,0
Sines	555	320	485	242	466	218	63,4	36,6	66,7	33,3	68,1	31,9

**% de desempregados segundo o tempo de inscrição: Junho de 2005, Maio e Junho de 2006**

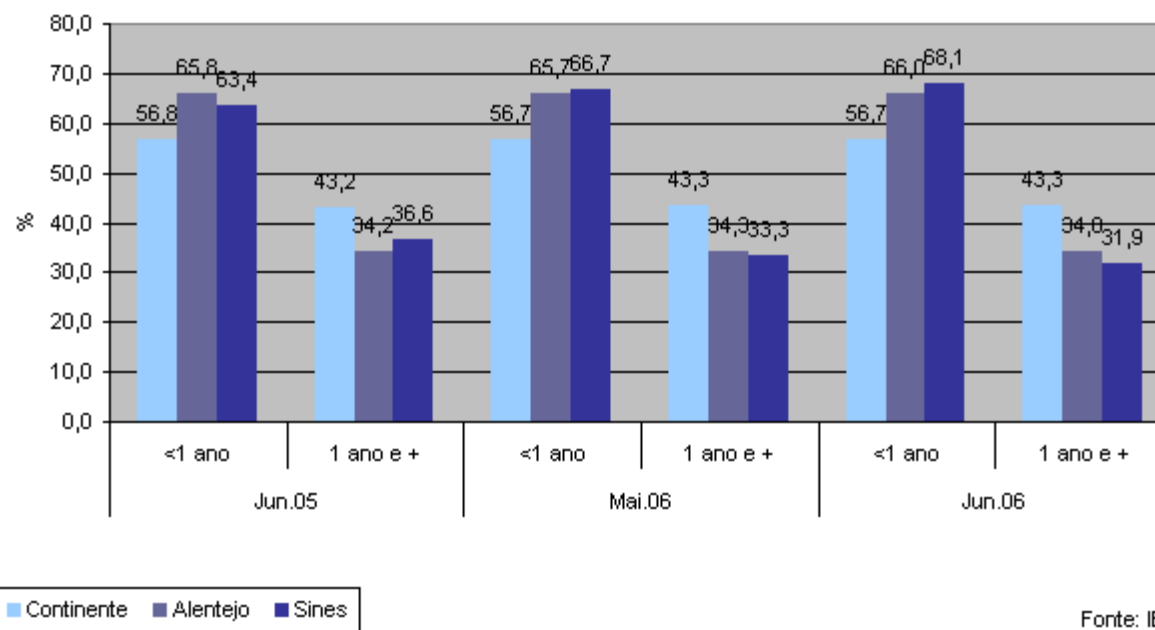

Fonte: IEFP

**INDICADOR: % de Desempregados segundo a situação face ao emprego - Junho 2005, Maio e Junho de 2006**

**FONTE: Instituto de Emprego e Formação Profissional**

	Valores absolutos						Valores relativos					
	Jun.05		Mai.06		Jun.06		Jun.05		Mai.06		Jun.06	
	1º emprego	Novo emprego	1º emprego	Novo emprego	1º emprego	Novo emprego	1º emprego	Novo emprego	1º emprego	Novo emprego	1º emprego	Novo emprego
Continente	26631	426576	29083	416866	27926	403695	5,9	94,1	6,5	93,5	6,5	93,5
Alentejo	1691	20626	1619	19216	1520	18376	7,6	92,4	7,8	92,2	7,6	92,4
Sines	61	814	54	673	53	631	7,0	93,0	7,4	92,6	7,7	92,3

**% de desempregados segundo a situação face ao emprego: Junho de 2005, Maio e Junho de 2006**

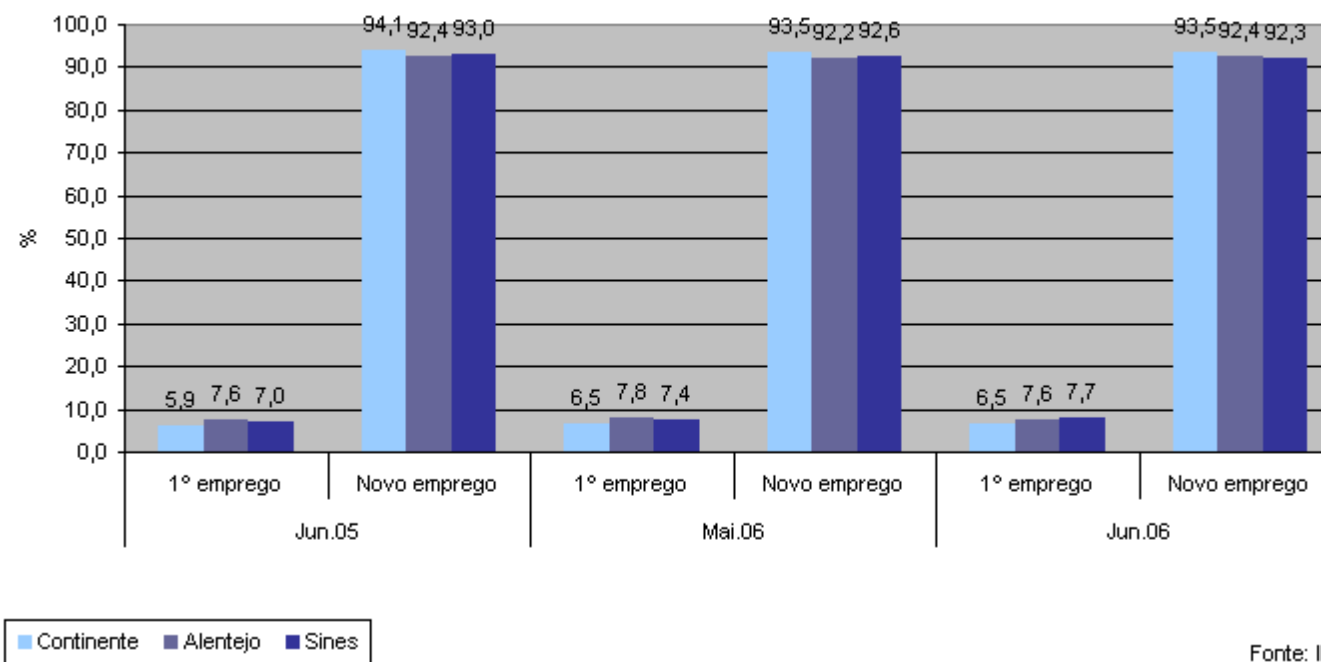

Fonte: IEFP

**INDICADOR: % de Desempregados segundo o grupo etário - Junho 2005, Maio e Junho de 2006**

**FONTE: Instituto de Emprego e Formação Profissional**

Valores absolutos												
	Jun.05				Mai.06				Jun.06			
	<25 anos	25-34 anos	35-54 anos	55 e + anos	<25 anos	25-34 anos	35-54 anos	55 e + anos	<25 anos	25-34 anos	35-54 anos	55 e + anos
Continente	60329	111852	187763	93263	56147	108987	187167	93648	52687	104053	183750	91131
Alentejo	3803	5531	8772	4211	3335	5440	8157	3903	3038	5186	7922	3750
Sines	129	216	398	132	115	212	302	98	102	210	288	84

Valores relativos												
	Jun.05				Mai.06				Jun.06			
	<25 anos	25-34 anos	35-54 anos	55 e + anos	<25 anos	25-34 anos	35-54 anos	55 e + anos	<25 anos	25-34 anos	35-54 anos	55 e + anos
Continente	13,3	24,7	41,4	20,6	12,6	24,4	42,0	21,0	12,2	24,1	42,6	21,1
Alentejo	17,0	24,8	39,3	18,9	16,0	26,1	39,2	18,7	15,3	26,1	39,8	18,8
Sines	14,7	24,7	45,5	15,1	15,8	29,2	41,5	13,5	14,9	30,7	42,1	12,3

**% de desempregados segundo o grupo etário:  
Junho de 2005**

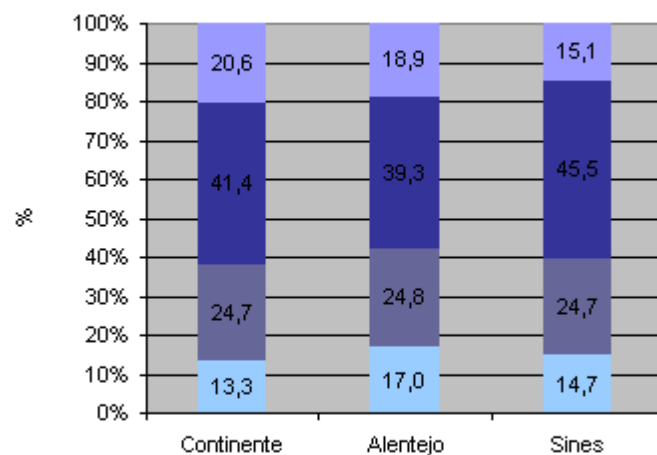

■ <25 anos  
■ 25-34 anos  
■ 35-54 anos  
■ 55 e + anos

Fonte: IEFP

**% de desempregados segundo o grupo etário:  
Maio de 2006**

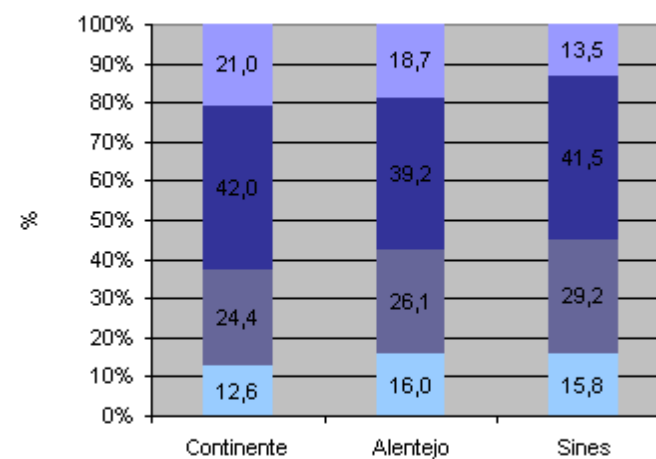

■ <25 anos  
■ 25-34 anos  
■ 35-54 anos  
■ 55 e + anos

Fonte: IEFP

**% de desempregados segundo o grupo etário:  
Junho de 2006**

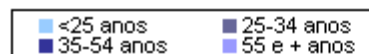
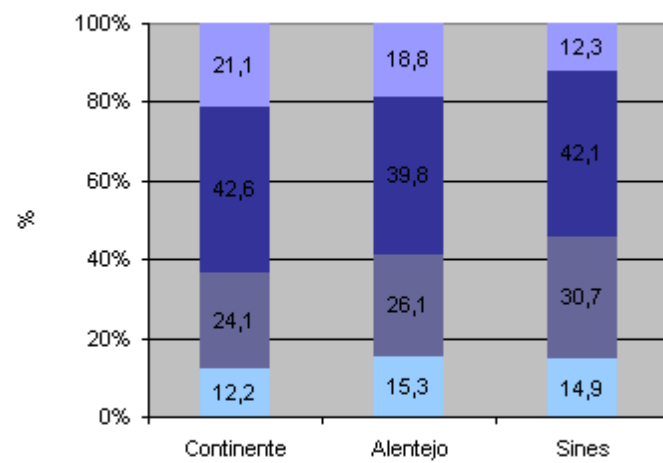

Fonte: IEFP

**INDICADOR: % de Desempregados segundo o grupo etário - Junho 2005, Maio e Junho de 2006**

**FONTE: Instituto de Emprego e Formação Profissional**

Valores absolutos																		
	Jun.05						Mai.06						Jun.06					
	Nenhum	1º ciclo	2º ciclo	3º ciclo	Secundário	Superior	Nenhum	1º ciclo	2º ciclo	3º ciclo	Secundário	Superior	Nenhum	1º ciclo	2º ciclo	3º ciclo	Secundário	Superior
Continente	25212	155619	97157	75494	68337	31388	24133	149444	91415	75696	67768	37493	23482	145901	88664	72713	65021	35840
Alentejo	2370	7110	5255	3473	3058	1051	2063	6320	4662	3569	2977	1244	2006	6121	4527	3305	2717	1220
Sines	39	268	205	184	132	47	38	176	165	188	130	30	33	172	169	162	120	28

Valores relativos																		
	Jun.05						Mai.06						Jun.06					
	Nenhum	1º ciclo	2º ciclo	3º ciclo	Secundário	Superior	Nenhum	1º ciclo	2º ciclo	3º ciclo	Secundário	Superior	Nenhum	1º ciclo	2º ciclo	3º ciclo	Secundário	Superior
Continente	5,6	34,3	21,4	16,7	15,1	6,9	5,4	33,5	20,5	17,0	15,2	8,4	5,4	33,8	20,5	16,8	15,1	8,3
Alentejo	10,6	31,9	23,5	15,6	13,7	4,7	9,9	30,3	22,4	17,1	14,3	6,0	10,1	30,8	22,8	16,6	13,7	6,1
Sines	4,5	30,6	23,4	21,0	15,1	5,4	5,2	24,2	22,7	25,9	17,9	4,1	4,8	25,1	24,7	23,7	17,5	4,1



**% de desempregados segundo as habilitações literárias: Junho de 2005**

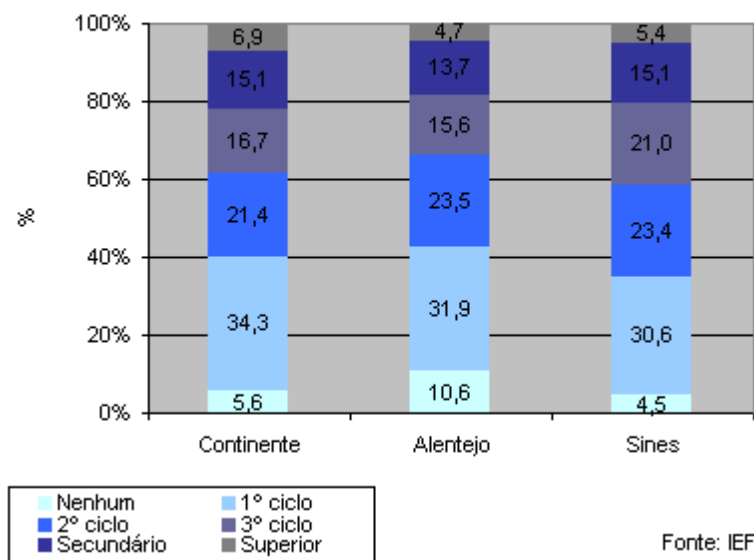

**% de desempregados segundo as habilitações literárias: Maio de 2006**

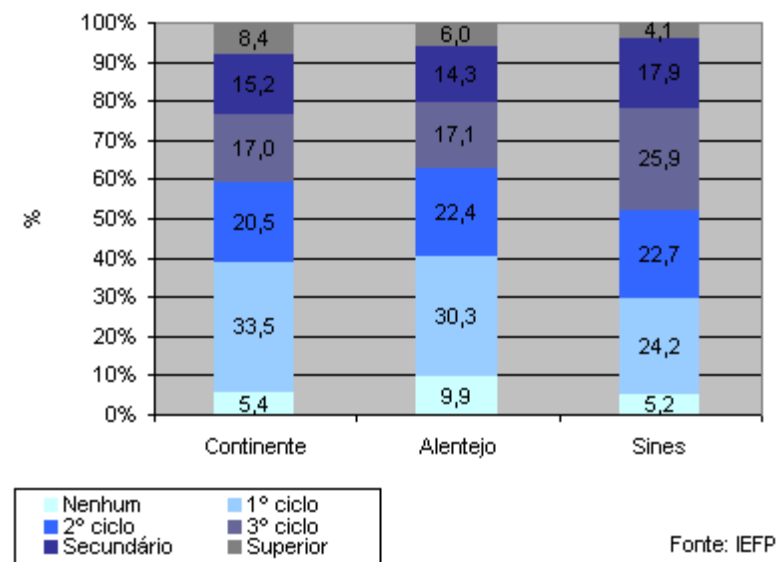

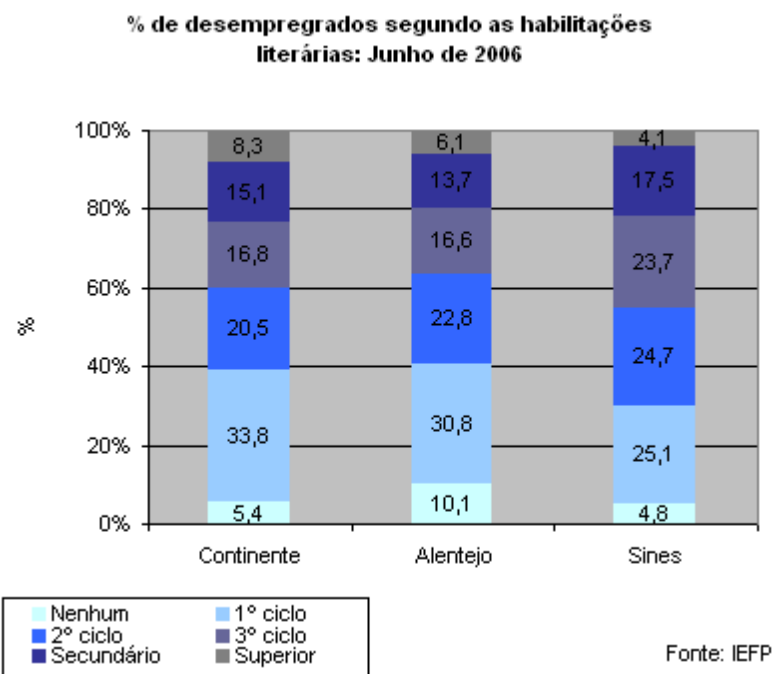

**INDICADOR: Variação mensal e homóloga do desemprego em Junho de 2006**

**FONTE: Instituto de Emprego e Formação Profissional**

	Número			Variação	
	Jun.05	Mai.06	Jun.06	Variação mensal	Variação homóloga
Continente	453207	445949	431621	-3,2	-4,8
Alentejo	22317	20835	19896	-4,5	-10,8
Sines	875	727	684	-5,9	-21,8

**Variação do desemprego: Mensal (Maio e Junho de 2006) e Homóloga (Junho de 2005 e 2006)**

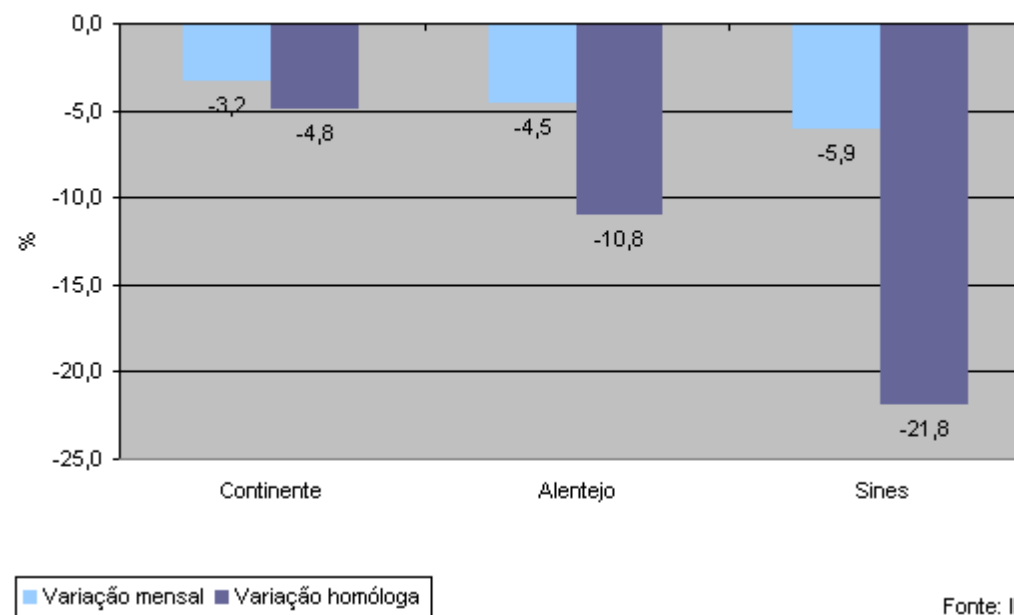

## GRUPOS VULNERÁVEIS

**INDICADOR: % de população deficiente no total da população, em 2001**

**FONTE: Instituto Nacional de Estatística**

	População		% de população deficiente na população total
	Deficiente	Residente	
Portugal	636059	10356117	6,1
Alentejo	47986	776585	6,2
Alentejo Litoral	6406	99976	6,4
Sines	701	13577	5,2

**% de população deficiente na população total, em 2001**

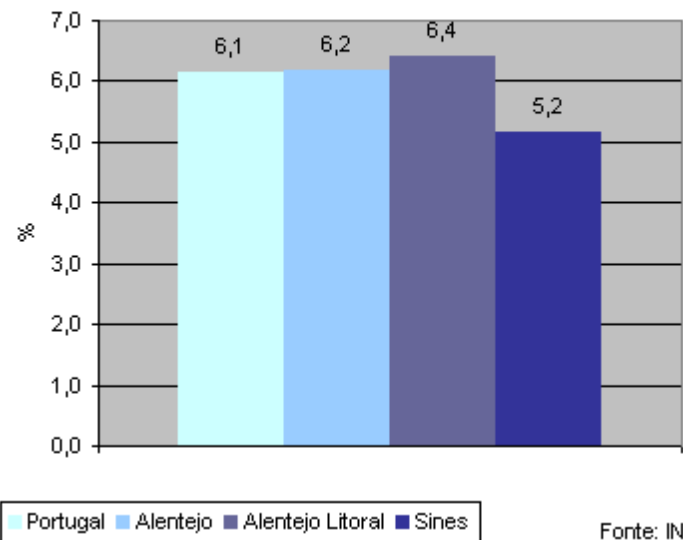

**INDICADOR: % de população deficiente por tipo de deficiência, em 2001**

**FONTE: Instituto Nacional de Estatística**

	Valores Absolutos						Valores Relativos					
	Auditiva	Visual	Motora	Mental	Paralisia Cerebral	Outro tipo de deficiência	Auditiva	Visual	Motora	Mental	Paralisia Cerebral	Outro tipo de deficiência
Portugal	84172	163569	156246	70994	15009	146069	13,2	25,7	24,6	11,2	2,4	23,0
Alentejo	6913	13829	11505	4775	960	10004	14,4	28,8	24,0	10,0	2,0	20,8
Alentejo Litoral	933	1919	1601	566	129	1258	14,6	30,0	25,0	8,8	2,0	19,6
Sines	86	164	235	72	5	139	12,3	23,4	33,5	10,3	0,7	19,8

**% de população deficiente por tipo de deficiência, em 2001**

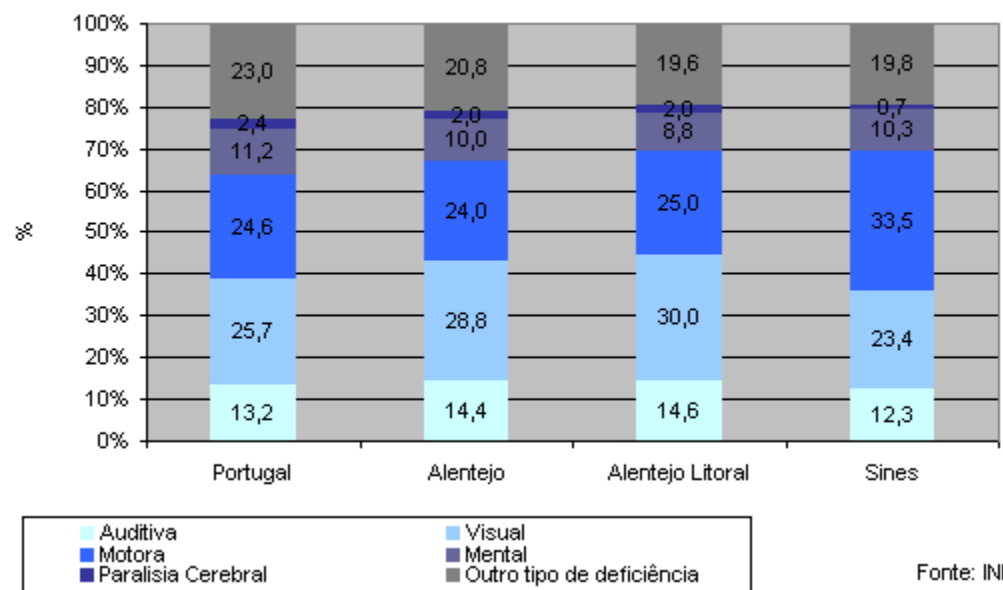

**INDICADOR: % de população deficiente segundo o género, em 2001**

**FONTE: Instituto Nacional de Estatística**

	Valores Absolutos		Valores Relativos	
	H	M	H	M
Portugal	334879	301180	52,6	47,4
Alentejo	24569	23417	51,2	48,8
Alentejo Litoral	3316	3090	51,8	48,2
Sines	402	299	57,3	42,7

**% de população deficiente segundo o género, em 2001**

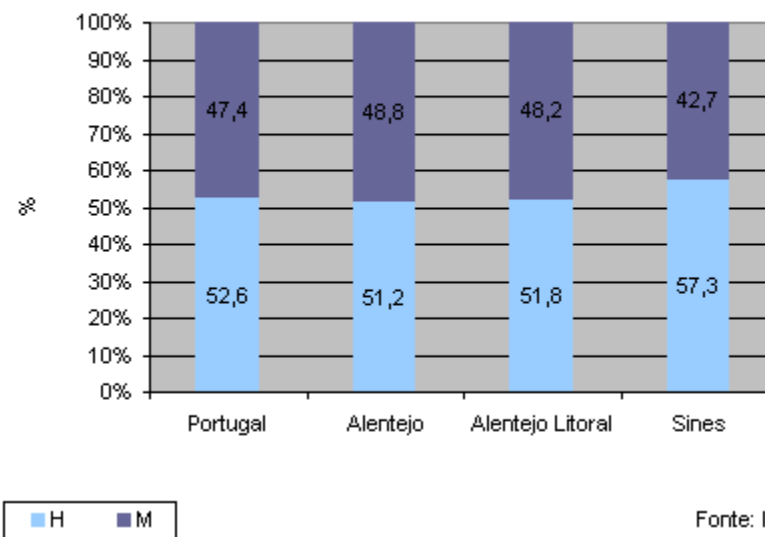

**INDICADOR: % de população deficiente segundo o grupo etário, em 2001**

**FONTE: Instituto Nacional de Estatística**

	Valores Absolutos					Valores Relativos				
	0-14 anos	15-29 anos	30-44 anos	45-59 anos	60 e + anos	0-14 anos	15-29 anos	30-44 anos	45-59 anos	60 e + anos
Portugal	34476	83622	105593	145491	266877	5,4	13,1	16,6	22,9	42,0
Alentejo	1975	5360	6690	9908	24053	4,1	11,2	13,9	20,6	50,1
Alentejo Litoral	224	606	840	1329	3407	3,5	9,5	13,1	20,7	53,2
Sines	35	71	101	162	332	5,0	10,1	14,4	23,1	47,4

**% de população deficiente segundo o grupo etário, em 2001**

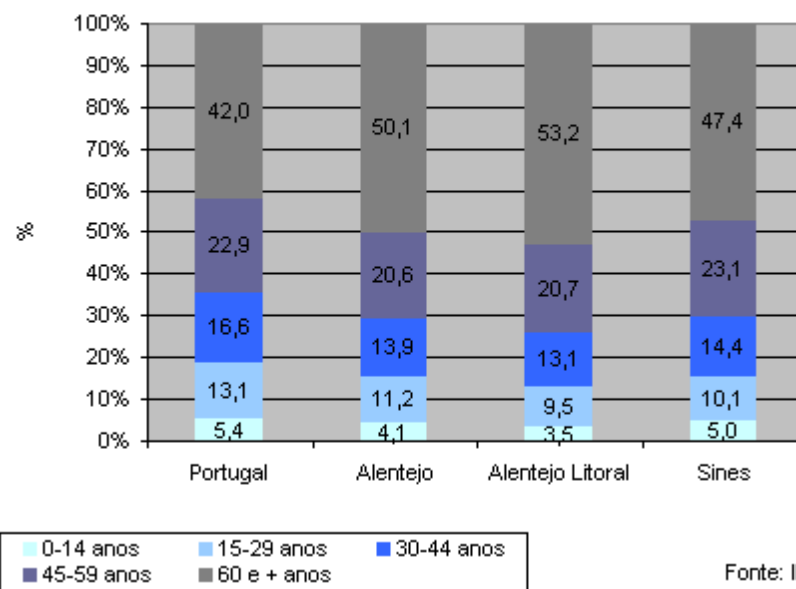



**INDICADOR: % de população deficiente segundo o grau de incapacidade, em 2001**

**FONTE: Instituto Nacional de Estatística**

	Valores Absolutos					Valores Relativos				
	Sem grau atribuído	Inferior a 30%	De 30 a 59%	De 60 a 80%	Superior a 80%	Sem grau atribuído	Inferior a 30%	De 30 a 59%	De 60 a 80%	Superior a 80%
Portugal	341133	56103	63461	101518	73844	53,6	8,8	10,0	16,0	11,6
Alentejo	27196	3902	5053	6533	5302	56,7	8,1	10,5	13,6	11,0
Alentejo Litoral	3906	436	694	774	596	61,0	6,8	10,8	12,1	9,3
Sines	419	54	45	106	77	59,8	7,7	6,4	15,1	11,0

**% de população deficiente segundo o grau de incapacidade, em 2001**

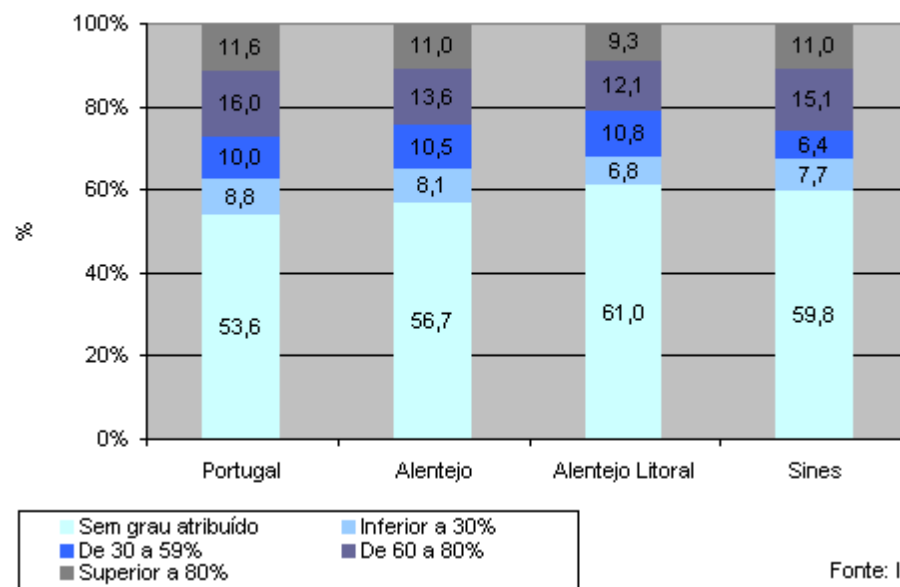

**INDICADOR: % de população deficiente segundo a condição perante a actividade económica (sentido lato), em 2001**

**FONTE: Instituto Nacional de Estatística**

	Valores Absolutos		Valores Relativos	
	População com actividade económica	População sem actividade económica	População com actividade económica	População sem actividade económica
Portugal	174293	427290	29,0	71,0
Alentejo	11095	34916	24,1	75,9
Alentejo Litoral	1394	4788	22,5	77,5
Sines	183	483	27,5	72,5

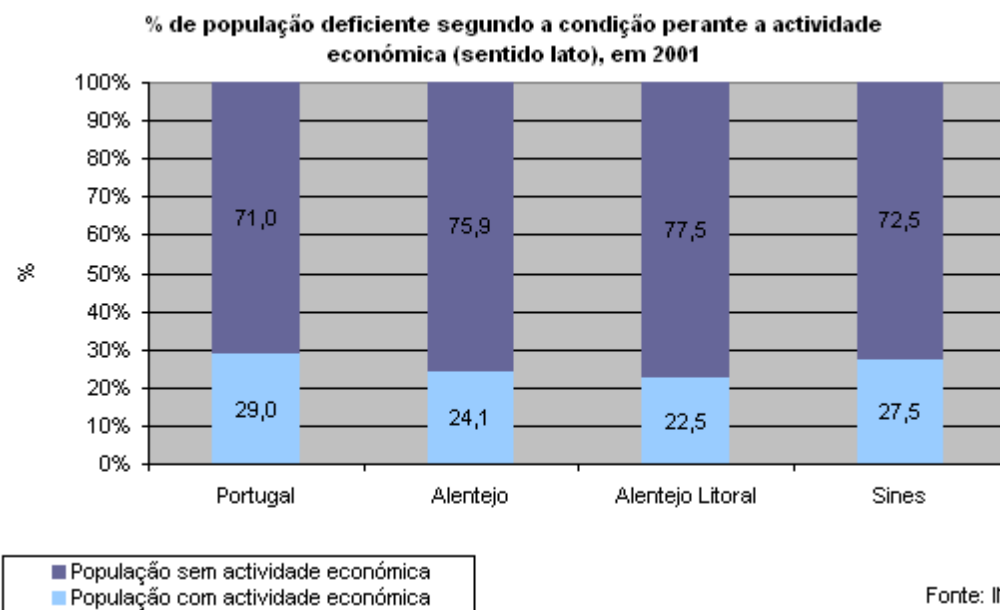

Fonte: INE

**INDICADOR: % de população deficiente segundo a condição perante a actividade económica, em 2001**

**FONTE: Instituto Nacional de Estatística**

Valores Absolutos							
	População empregada	População desempregada	Estudantes	Domésticos	Reformados, aposentados	Incapacitados permanentemente para o trabalho	Outros
Portugal	157658	16635	19236	20832	254034	111251	21937
Alentejo	9934	1161	1172	1327	22939	8008	1470
Alentejo Litoral	1232	162	133	235	2859	1334	227
Sines	159	24	16	24	310	116	17

Valores Relativos							
	População empregada	População desempregada	Estudantes	Domésticos	Reformados, aposentados	Incapacitados permanentemente para o trabalho	Outros
Portugal	26,2	2,8	3,2	3,5	42,2	18,5	3,6
Alentejo	21,6	2,5	2,5	2,9	49,9	17,4	3,2
Alentejo Litoral	19,9	2,6	2,2	3,8	46,2	21,6	3,7
Sines	23,9	3,6	2,4	3,6	46,5	17,4	2,6

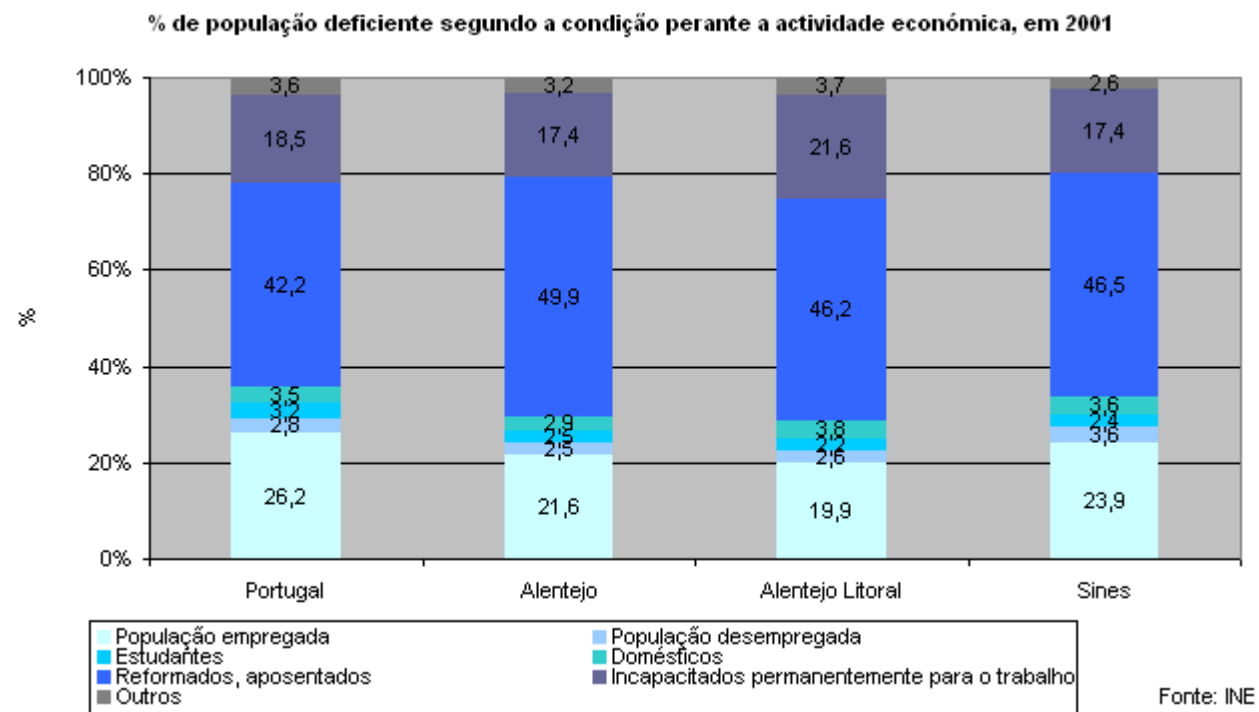

**INDICADOR: % de população deficiente segundo o meio de vida, em 2001****FONTE: Instituto Nacional de Estatística**

Valores Absolutos										
	Trabalho	Rendimentos de propriedade e de empresa	Subsídio de desemprego	Subsídio temporário por acidente de trabalho ou doença profissional	Outros subsídios temporários	Rendimento Mínimo Garantido	Pensão/ Reforma	Apoio Social	A cargo da família	Outra situação
Portugal	149477	3904	9545	10060	1266	5811	332297	9701	70940	8582
Alentejo	9543	262	681	528	79	346	28918	653	4463	538
Alentejo Litoral	1188	52	109	62	22	43	3815	146	670	75
Sines	157	16	13	7	2	4	351	14	91	11

Valores Relativos										
	Trabalho	Rendimentos de propriedade e de empresa	Subsídio de desemprego	Subsídio temporário por acidente de trabalho ou doença profissional	Outros subsídios temporários	Rendimento Mínimo Garantido	Pensão/ Reforma	Apoio Social	A cargo da família	Outra situação
Portugal	24,8	0,6	1,6	1,7	0,2	1,0	55,2	1,6	11,8	1,4
Alentejo	20,7	0,6	1,5	1,1	0,2	0,8	62,9	1,4	9,7	1,2
Alentejo Litoral	19,2	0,8	1,8	1,0	0,4	0,7	61,7	2,4	10,8	1,2
Sines	23,6	2,4	2,0	1,1	0,3	0,6	52,7	2,1	13,7	1,7

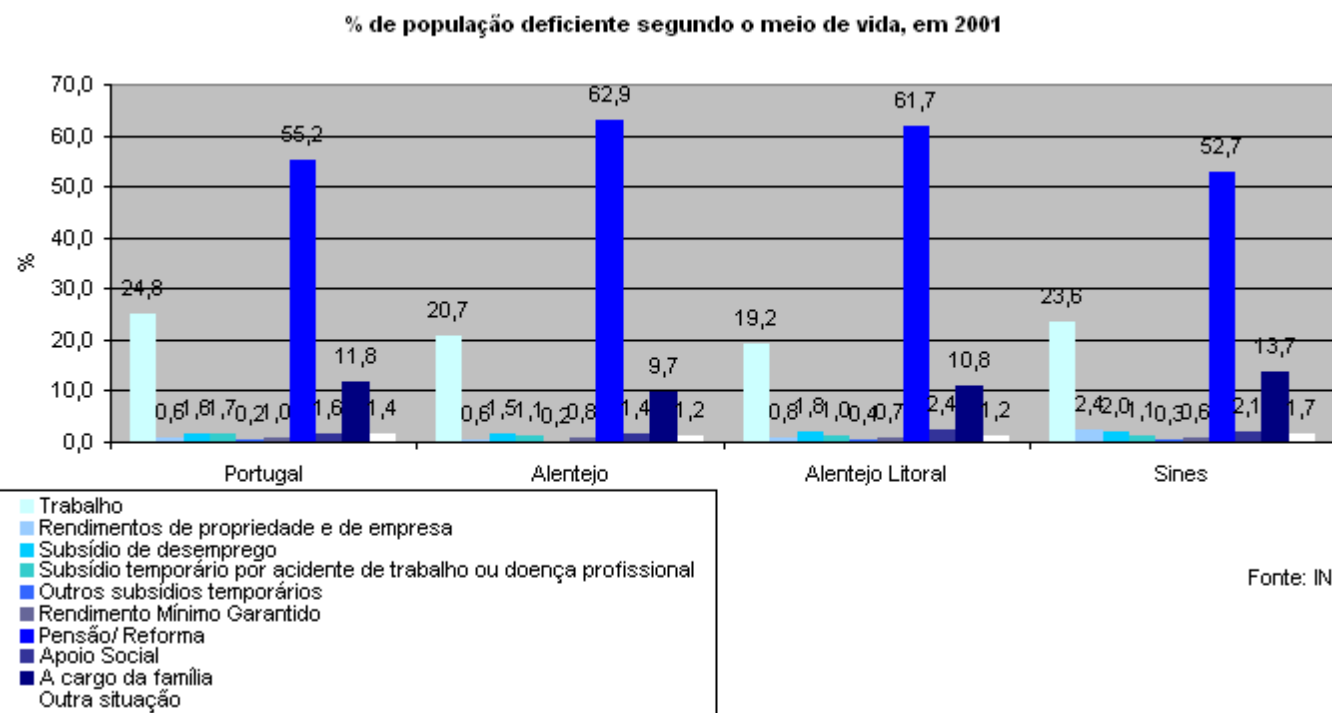

**INDICADOR: % de população deficiente segundo a acessibilidade a edifícios, em 2001**

**FONTE: Instituto Nacional de Estatística**

	Valores Absolutos				Valores Relativos			
	Em edifícios com rampas de acesso	Em edifícios sem rampas de acesso e acessíveis	Em edifícios sem rampas de acesso e não acessíveis	Em edifícios não clássicos	Em edifícios com rampas de acesso	Em edifícios sem rampas de acesso e acessíveis	Em edifícios sem rampas de acesso e não acessíveis	Em edifícios não clássicos
Portugal	57960	335824	238016	4259	9,1	52,8	37,4	0,7
Alentejo	3133	31496	13131	226	6,5	65,6	27,4	0,5
Alentejo Litoral	420	3467	2491	28	6,6	54,1	38,9	0,4
Sines	154	337	199	11	22,0	48,1	28,4	1,6

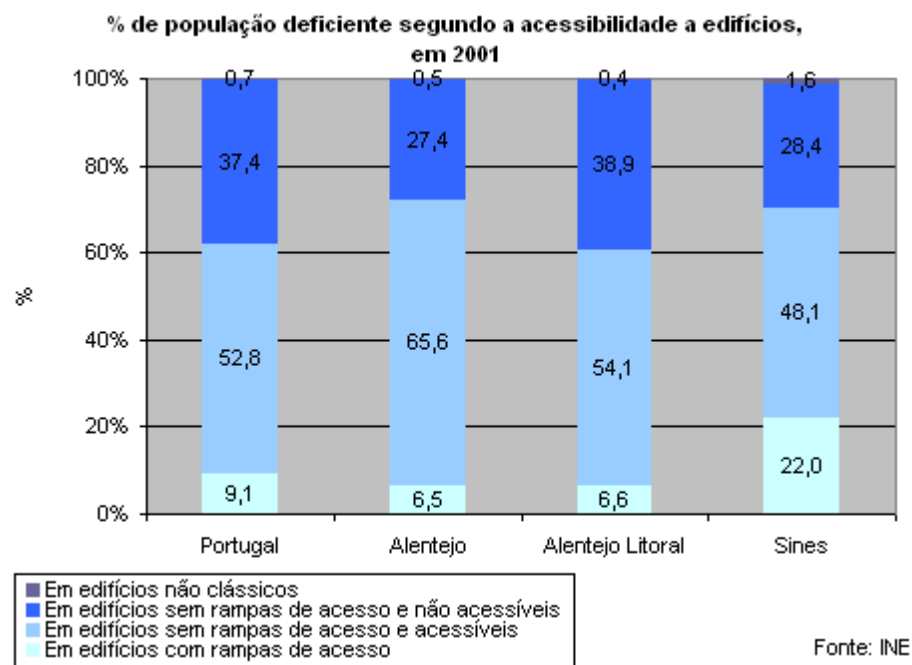

Fonte: INE

**INDICADOR: % de população deficiente segundo a existência de elevador, em 2001**

**FONTE: Instituto Nacional de Estatística**

	Valores Absolutos		Valores Relativos	
	Em edifícios com elevador	Em edifícios sem elevador	Em edifícios com elevador	Em edifícios sem elevador
Portugal	95717	536083	15,1	84,9
Alentejo	1969	45791	4,1	95,9
Alentejo Litoral	213	6165	3,3	96,7
Sines	136	554	19,7	80,3

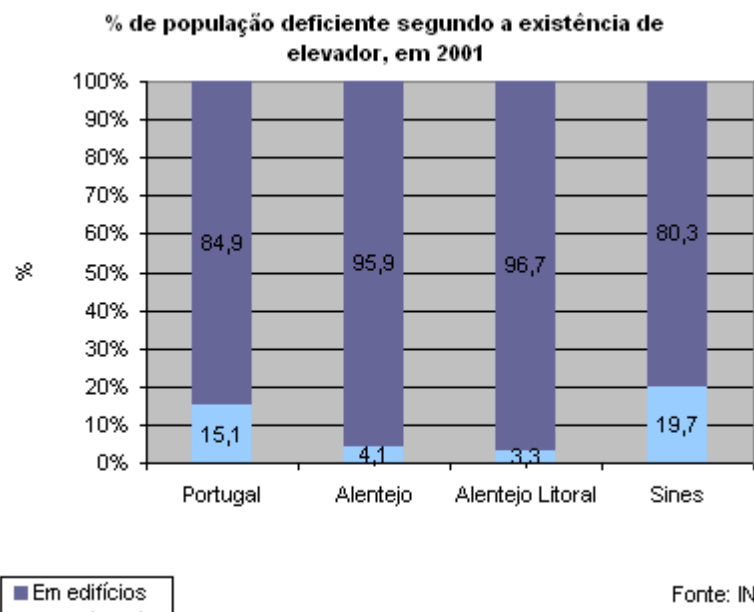



**INDICADOR: Pensionistas por 100 habitantes, de 2000 a 2004**

**FONTE: Instituto Nacional de Estatística**

	2000	2001	2002	2003	2004
Portugal	24,2	24,5	24,6	24,3	24,6
Alentejo	34,8	34,9	24,0	33,2	33,6
Alentejo Litoral	31,9	31,8	32,3	32,9	33,3
Sines	20,2	20,2	20,6	20,9	21,3

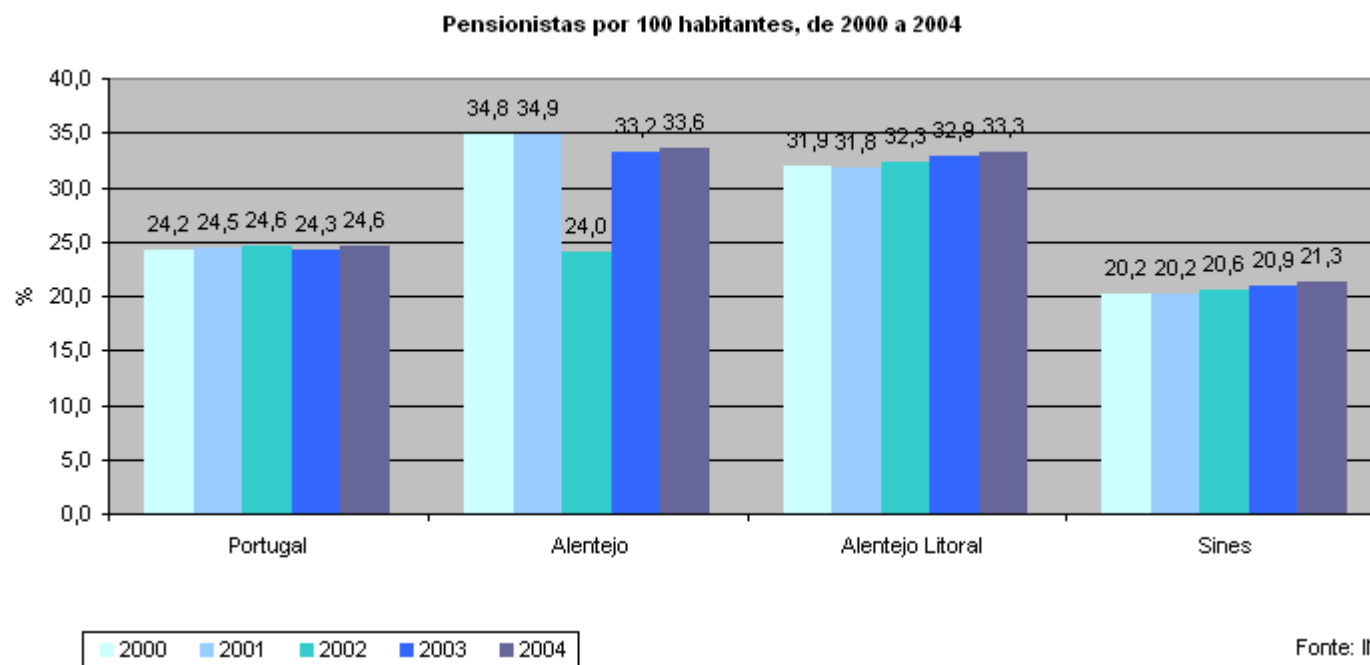

**INDICADOR: % de pensionistas por invalidez no conjunto dos pensionistas, de 2000 a 2004**

**FONTE: Instituto Nacional de Estatística**

	2000	2001	2002	2003	2004
Portugal	14,9	14,1	13,7	13,2	12,7
Alentejo	12,5	11,7	11,4	10,9	10,6
Alentejo Litoral	11,9	11,1	10,6	10,1	9,5
Sines	14,1	13,2	13,0	12,7	12,3

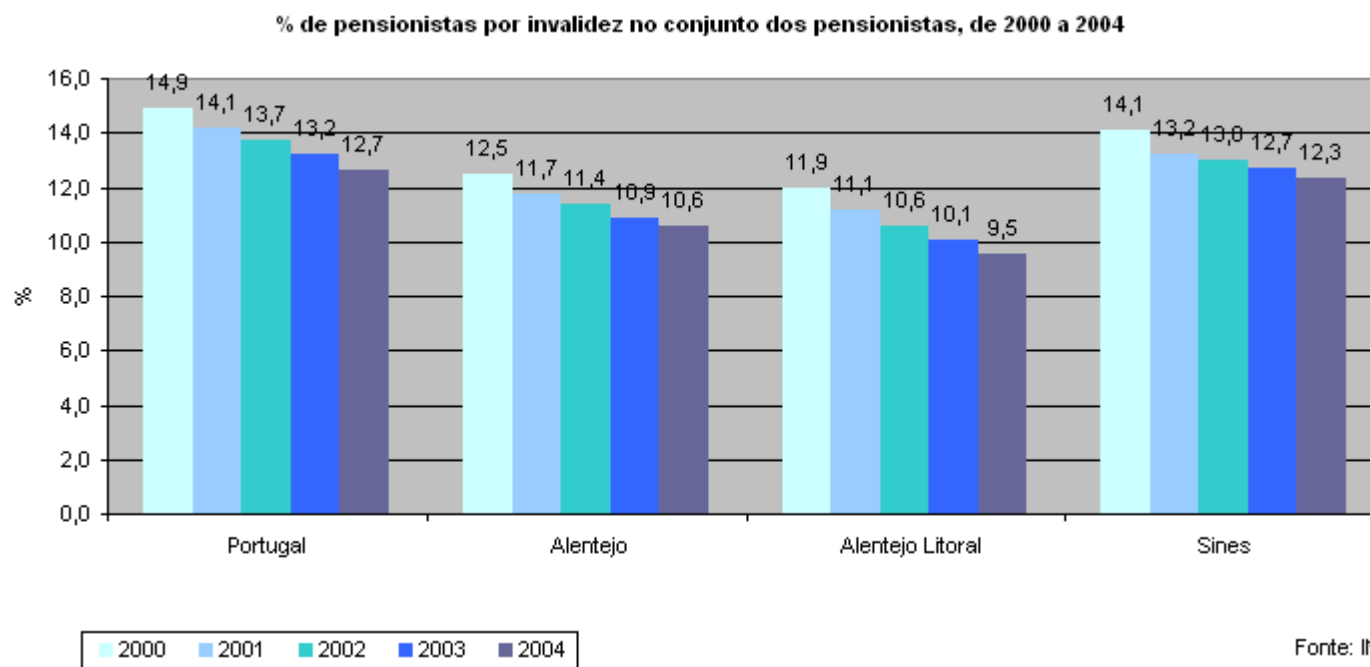

**INDICADOR: % de pensionistas por velhice no conjunto dos pensionistas, de 2000 a 2004**

**FONTE: Instituto Nacional de Estatística**

	2000	2001	2002	2003	2004
Portugal	60,9	61,6	61,8	62,3	62,8
Alentejo	65,6	66,0	66,1	65,6	65,7
Alentejo Litoral	66,9	67,4	67,4	67,1	67,4
Sines	62,4	63,0	62,4	61,7	62,5

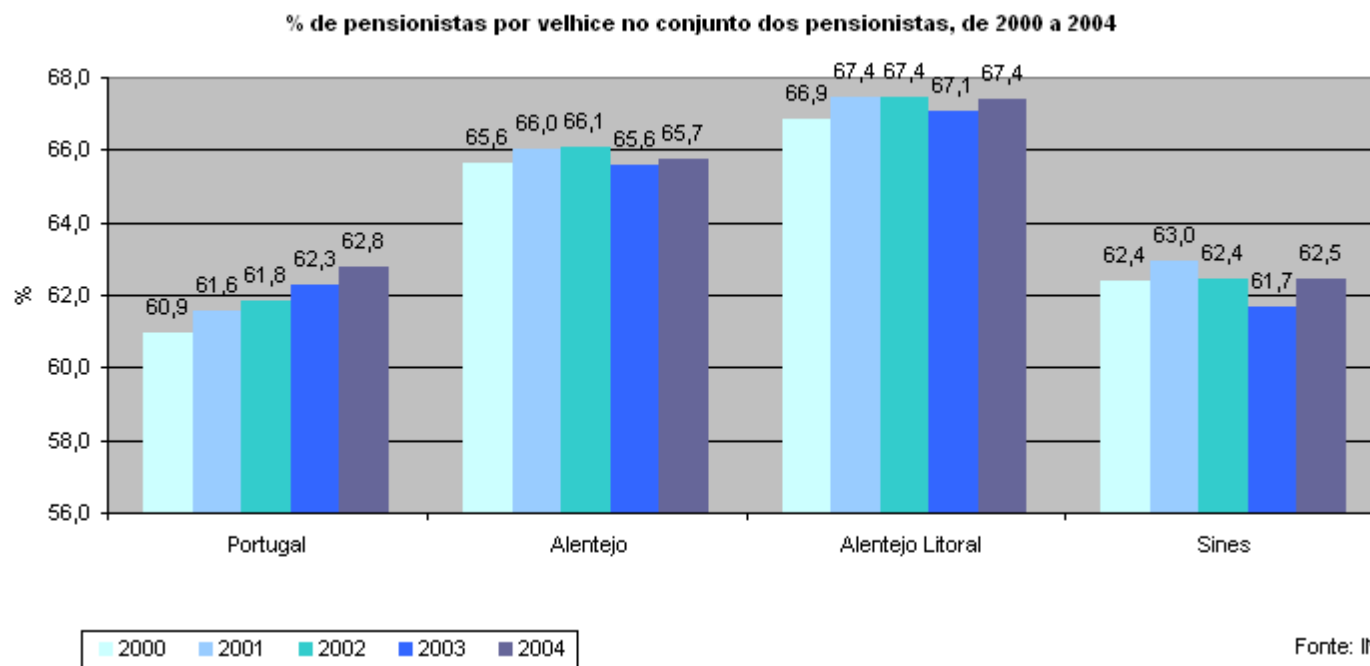

**INDICADOR: % de pensionistas por sobrevivência no conjunto dos pensionistas, de 2000 a 2004**

**FONTE: Instituto Nacional de Estatística**

	2000	2001	2002	2003	2004
Portugal	24,1	24,3	24,4	24,6	24,6
Alentejo	21,9	22,2	22,5	23,5	23,7
Alentejo Litoral	21,2	21,4	22,0	22,8	23,1
Sines	23,6	23,9	24,6	25,6	25,2

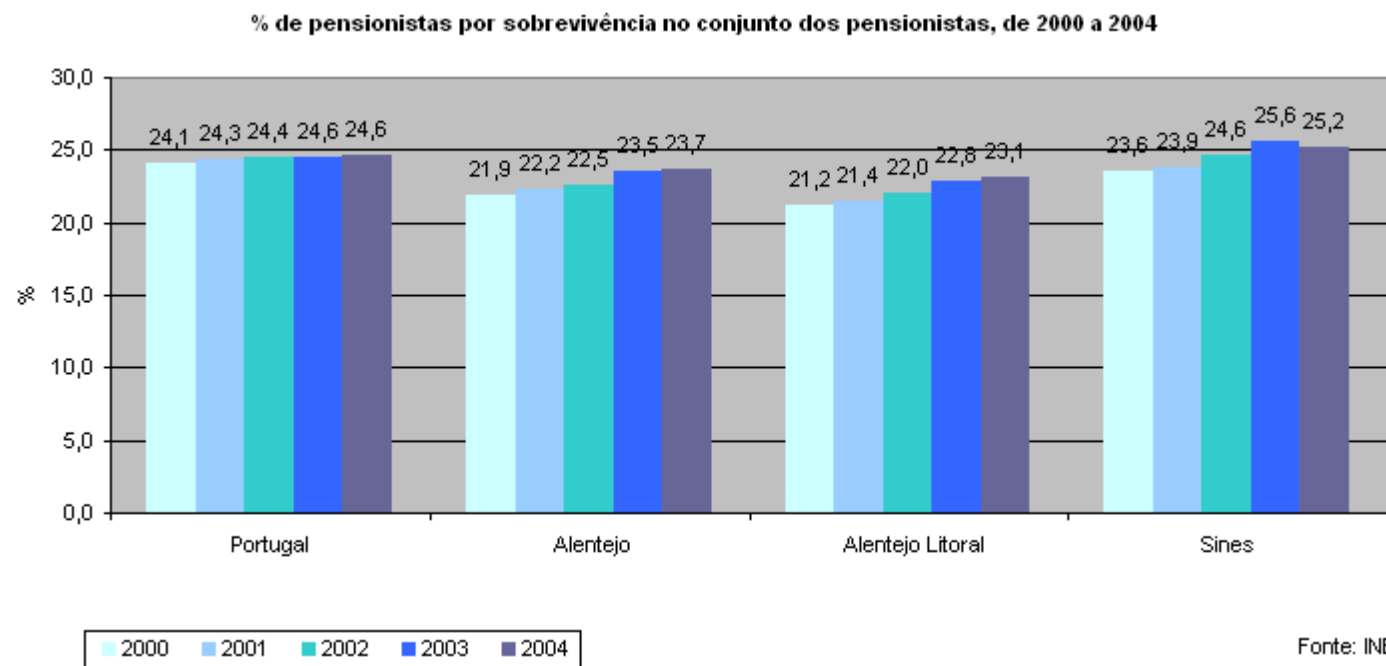

**INDICADOR: Valor médio mensal das pensões (em euros), de 2000 a 2004**

**FONTE: Instituto Nacional de Estatística**

	2000	2001	2002	2003	2004
Portugal	196,2	212,3	228,2	244,8	261,9
Alentejo	179,7	194,5	207,7	220,3	235,0
Alentejo Litoral	185,5	200,8	214,4	227,9	243,1
Sines	219,1	235,0	250,7	262,1	284,6

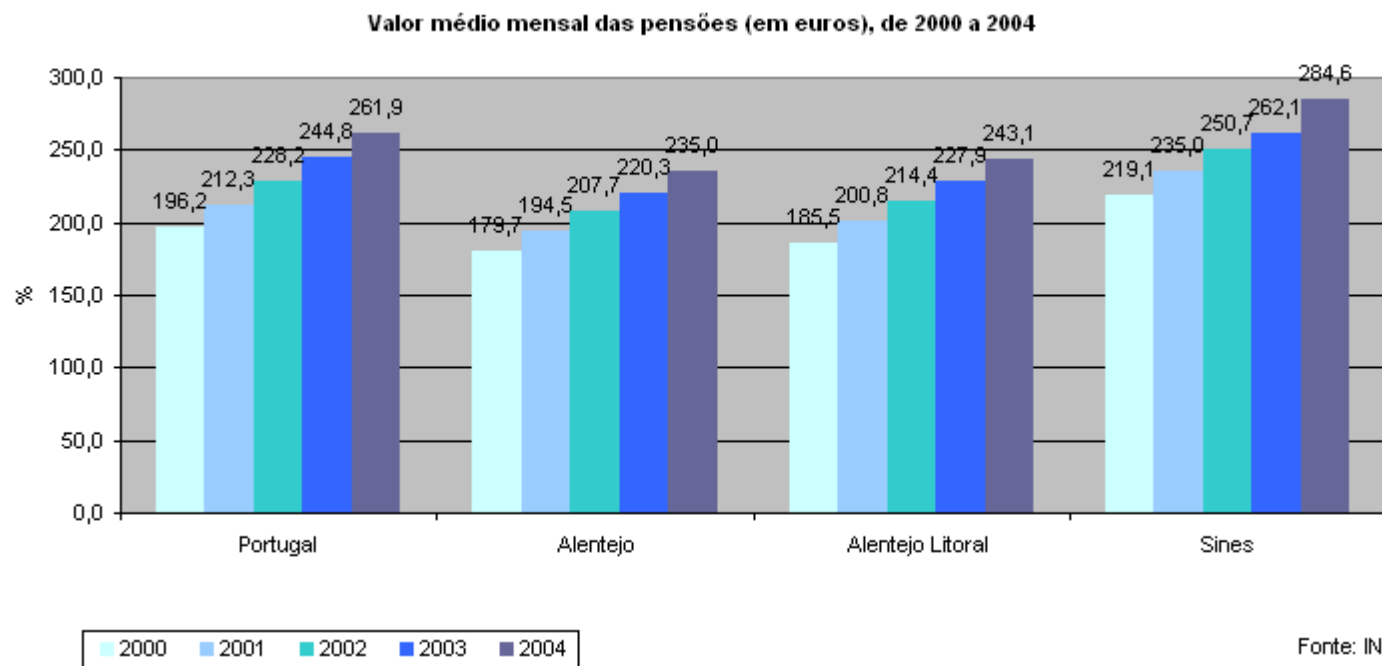

**INDICADOR: Variação do valor médio das pensões, de 2000 a 2004**

**FONTE: Instituto Nacional de Estatística**

	2000/2001	2001/2002	2002/2003	2003/2004
Portugal	8,2	7,5	7,3	7,0
Alentejo	8,2	6,8	6,1	6,7
Alentejo Litoral	8,3	6,8	6,3	6,6
Sines	7,2	6,7	4,6	8,5

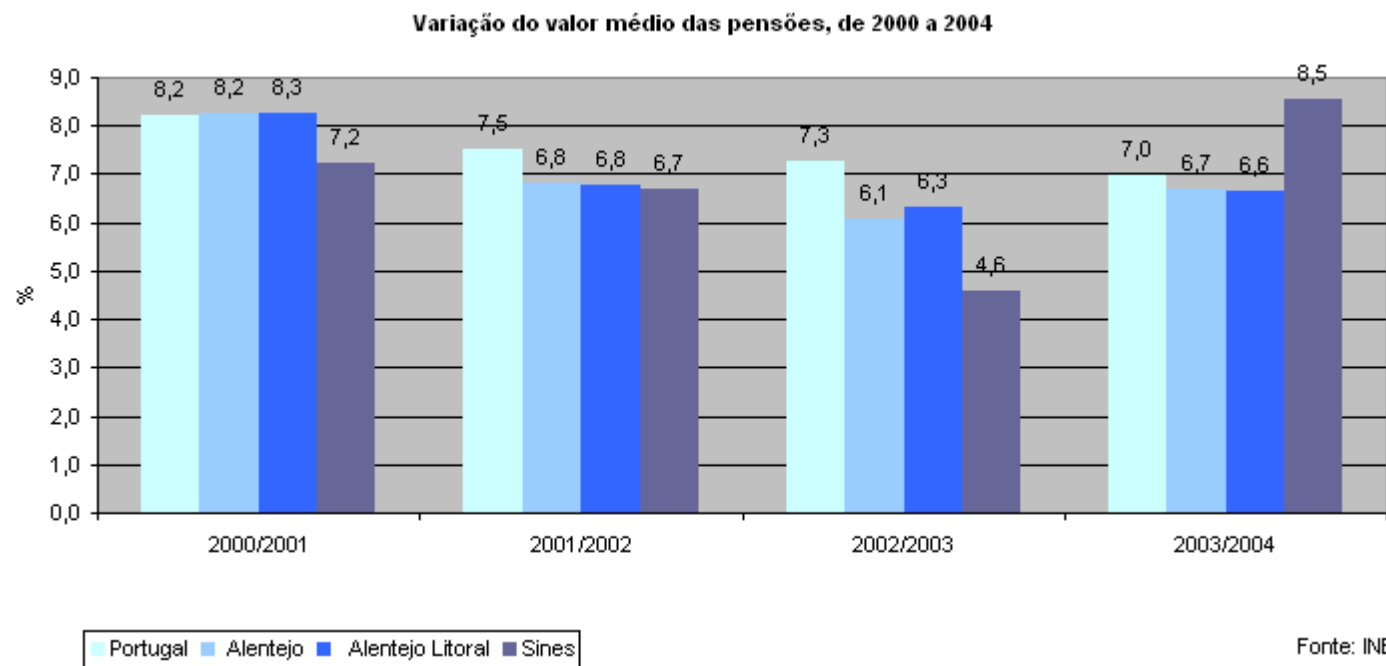

**INDICADOR: % do valor das pensões face ao valor do Salário Mínimo Nacional, de 2000 a 2004**

**FONTE: Instituto Nacional de Estatística**

	2000	2001	2002	2003	2004
Portugal	61,6	63,5	65,6	68,7	71,6
Alentejo	56,5	58,2	59,7	61,8	64,3
Alentejo Litoral	58,3	60,1	61,6	63,9	66,5
Sines	68,9	70,3	72,0	73,5	77,8

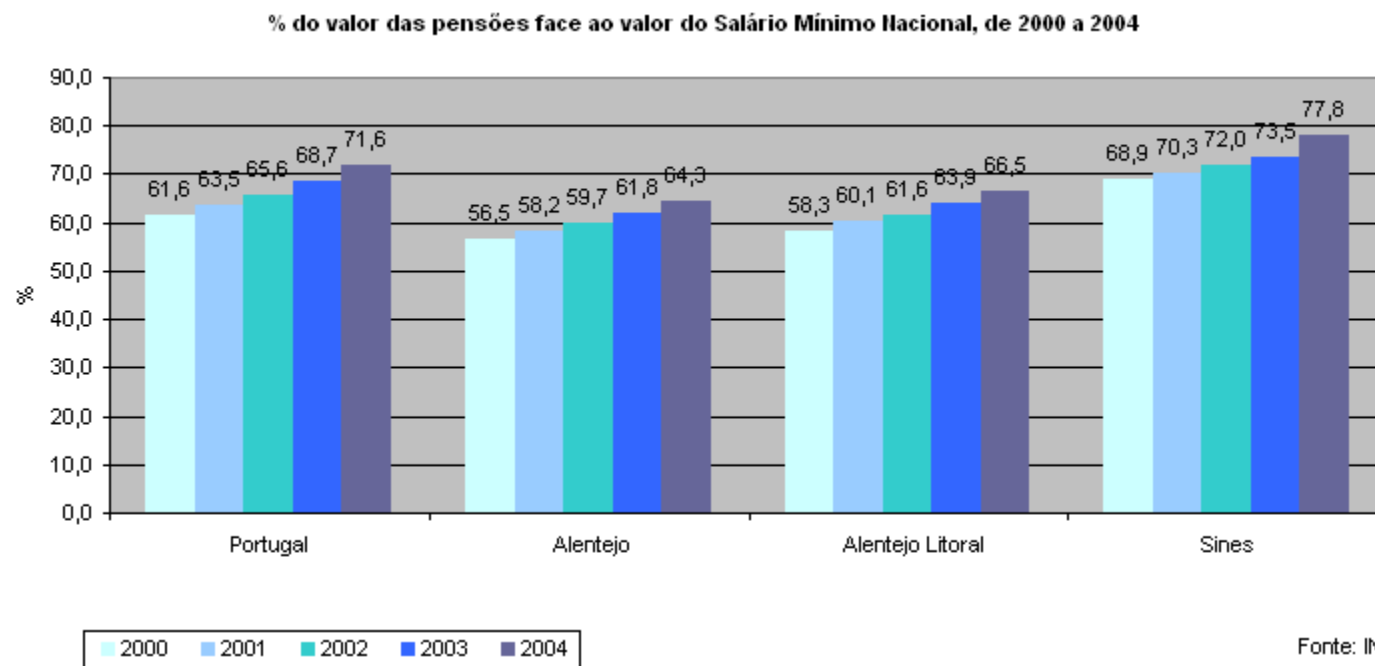

## EQUIPAMENTOS SOCIAIS



**INDICADOR: Taxa de utilização e cobertura de equipamento de creche, 2005**

**FONTE: Carta Social - MTSS**

	Valores Absolutos		Taxa de Utilização	Taxa de cobertura potencial	Taxa de cobertura efectiva
	Capacidade	Utilização			
Infantário Pintaíno	75	75	100,0		
Centro Infantil de Sines	65	49	75,4		
Creche Capuchinho Vermelho	50	48	96,0		
<b>TOTAL</b>	<b>190</b>	<b>172</b>	<b>90,5</b>	<b>34,1</b>	<b>30,8</b>

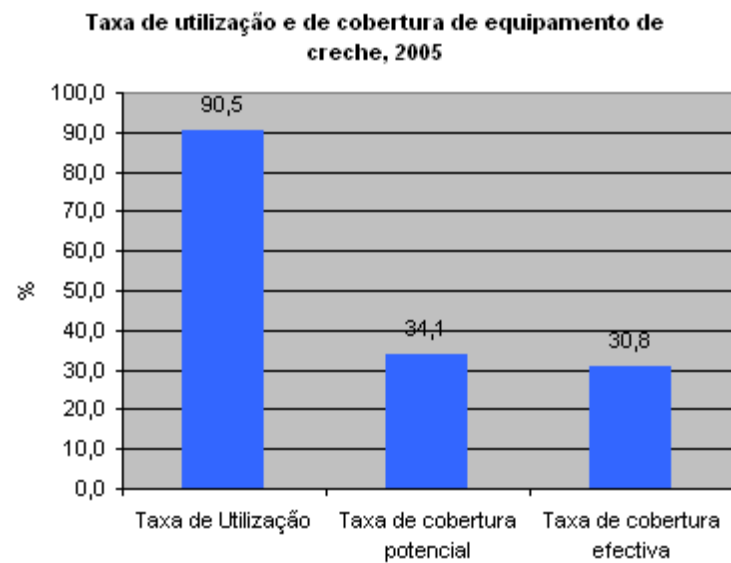

Fonte: Carta Social - MTSS

**Nota:** Cobertura calculada com base nos dados vivos de 2000 a 2004 (2001: 138; 2002:131; 2003:145; 2004:144). Estes dados foram recolhidos nos Anuários Estatísticos do Instituto Nacional de Estatística.

**INDICADOR: Taxa de utilização de equipamento de Lar de Crianças e Jovens, 2005**

**FONTE: Carta Social - MTSS**

	Valores Absolutos		Taxa de Utilização
	Capacidade	Utilização	
A Âncora	18	17	94,4
TOTAL	18	17	94,4

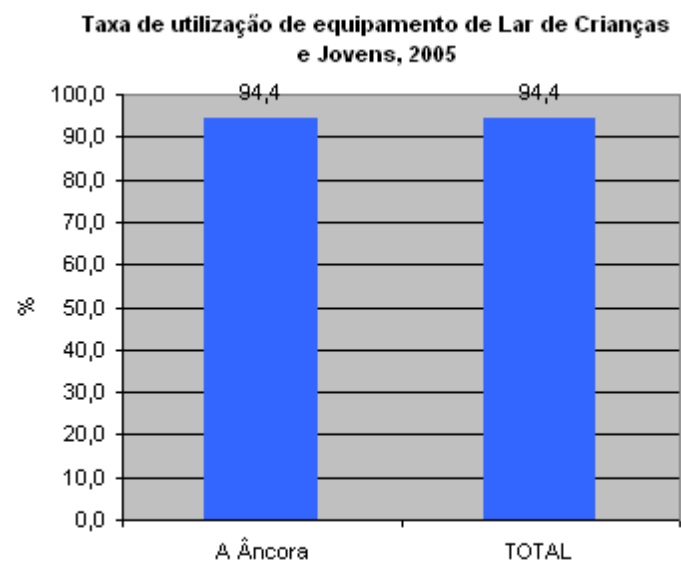

Fonte: Carta Social - MTSS

**INDICADOR: Taxa de utilização e cobertura de equipamento de Centro de Dia, 2005**

**FONTE: Carta Social - MTSS**

	Valores Absolutos		Taxa de Utilização	Taxa de cobertura potencial	Taxa de cobertura efectiva
	Capacidade	Utilização			
Lar Pratts	30	24	80,0		
A Gralha	32	20	62,5		
TOTAL	62	44	71,0	2,9	2,1

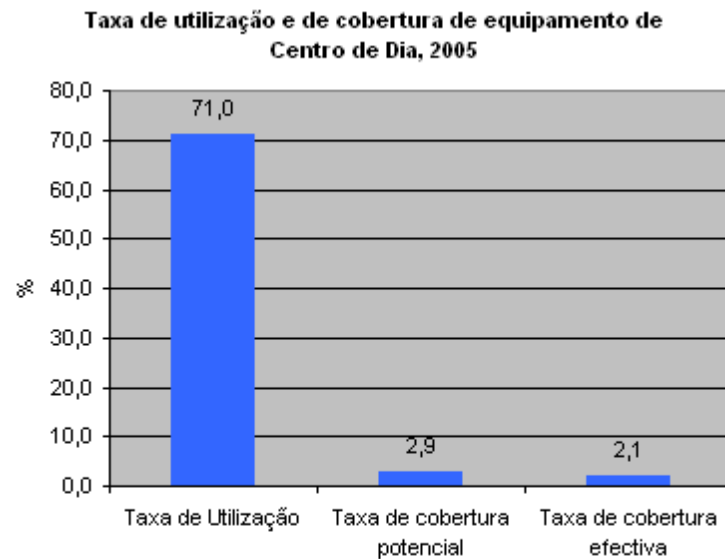

Fonte: Carta Social - MTSS

**Nota:** Cobertura calculada com base na estimativa da população para 2004 (população com mais de 65 anos= 2130). Estes dados foram recolhidos no Instituto Nacional de Estatística.

**INDICADOR: Taxa de utilização e cobertura de equipamento de Lar de Idosos, 2005**

**FONTE: Carta Social - MTSS**

	Valores Absolutos		Taxa de Utilização	Taxa de cobertura potencial	Taxa de cobertura efectiva
	Capacidade	Utilização			
Lar Pratts	105	106	101,0		
Anexo I	80	79	98,8		
Anexo II	41	41	100,0		
<b>TOTAL</b>	<b>226</b>	<b>226</b>	<b>100,0</b>	<b>1,9</b>	<b>1,9</b>

**Taxa de utilização e de cobertura de equipamento de Lar de Idosos, 2005**

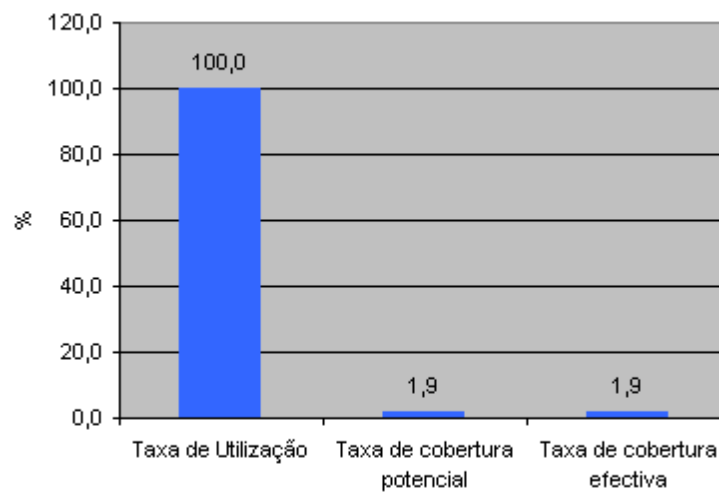

Fonte: Carta Social - MTSS

**Nota:** Cobertura calculada com base na estimativa da população para 2004 (população com mais de 65 anos= 2130). Estes dados foram recolhidos no Instituto Nacional de Estatística.

**INDICADOR: Taxa de utilização e cobertura do Serviço de Apoio Domiciliário, 2005**

**FONTE: Carta Social - MTSS**

	Valores Absolutos		Taxa de Utilização	Taxa de cobertura potencial	Taxa de cobertura efectiva
	Capacidade	Utilização			
Lar Pratts	100	118	118,0		
TOTAL	100	118	118,0	4,7	5,5

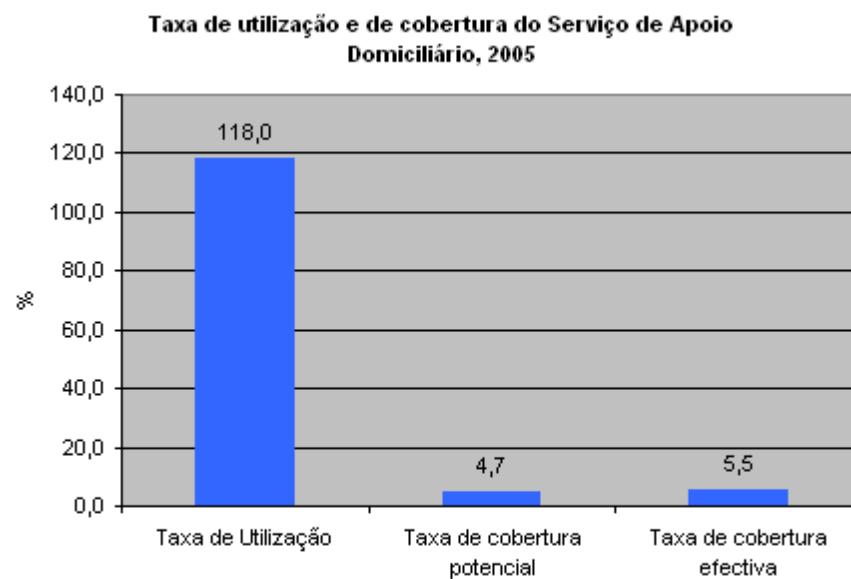

Fonte: Carta Social - MTSS

**Nota:** Cobertura calculada com base na estimativa da população para 2004 (população com mais de 65 anos= 2130). Estes dados foram recolhidos no Instituto Nacional de Estatística.

## SAÚDE

**INDICADOR: Enfermeiros por 1000 habitantes, de 2001 a 2003**

**FONTE: Instituto Nacional de Estatística**

	2001	2002	2003
Portugal	3,9	4,0	4,2
Alentejo	3,0	3,3	3,4
Alentejo Litoral	1,3	2,0	1,4
Sines	0,8	0,7	1,3

**Enfermeiros por 1000 habitantes, de 2001 a 2003**

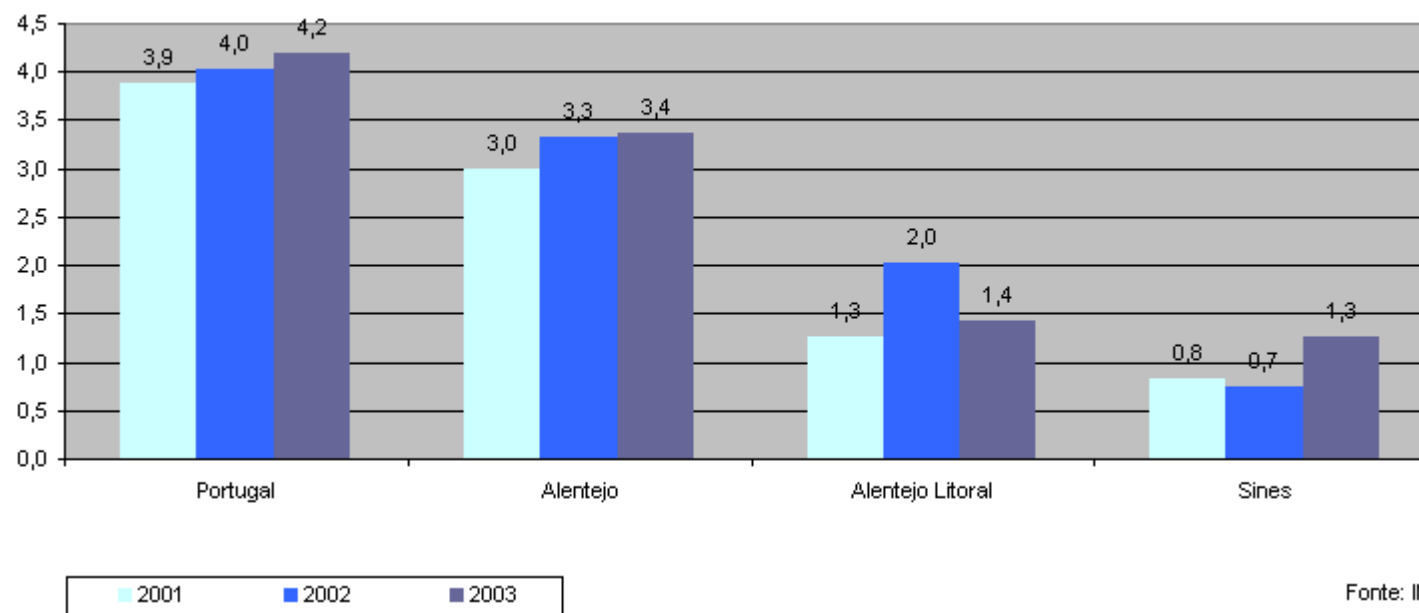

**INDICADOR: Médicos por 1000 habitantes, de 2000 a 2003**

**FONTE: Instituto Nacional de Estatística**

	2000	2001	2002	2003
Portugal	3,2	3,2	3,2	3,3
Alentejo	1,5	1,7	1,7	1,7
Alentejo Litoral	0,9	0,9	0,9	0,9
Sines	1,4	1,5	1,6	1,5

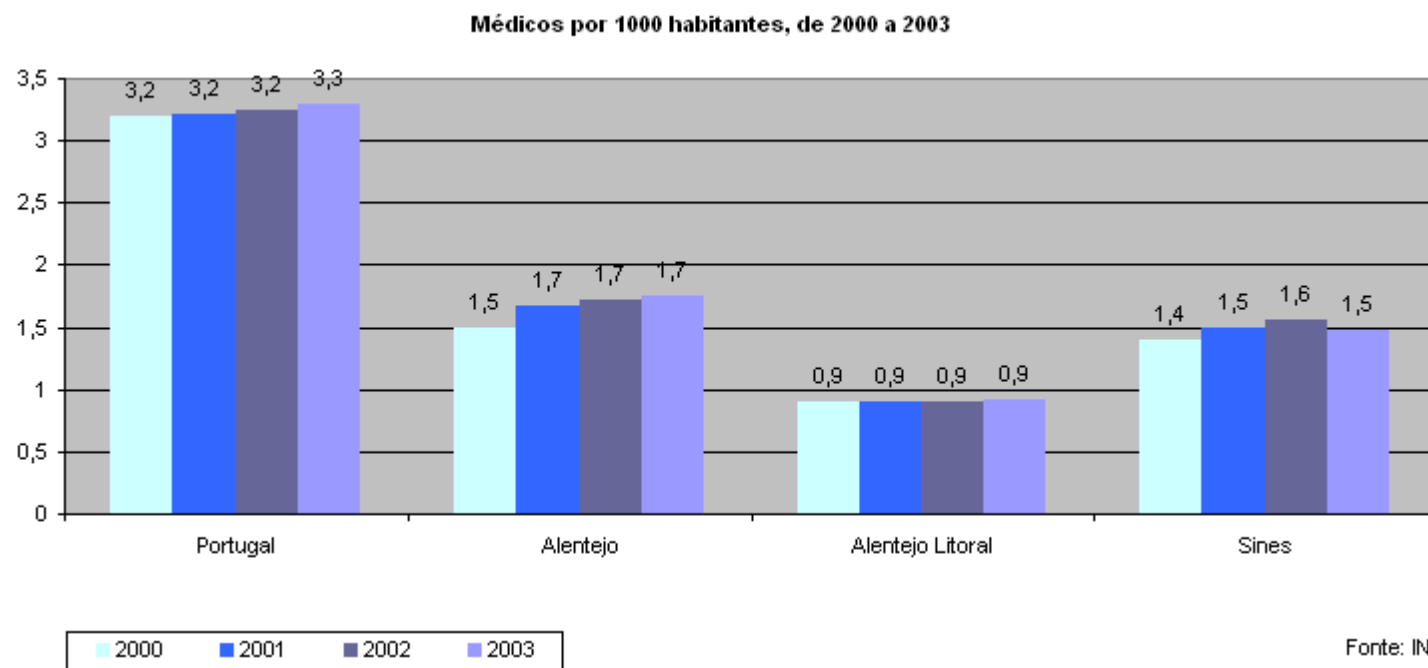



**INDICADOR: Farmácias por 1000 habitantes, de 2000 a 2003**

**FONTE: Instituto Nacional de Estatística**

	2000	2001	2002	2003
Portugal	0,3	0,2	0,3	0,3
Alentejo	0,3	0,3	0,4	0,4
Alentejo Litoral	0,3	0,3	0,4	0,4
Sines	0,2	0,2	0,2	0,2

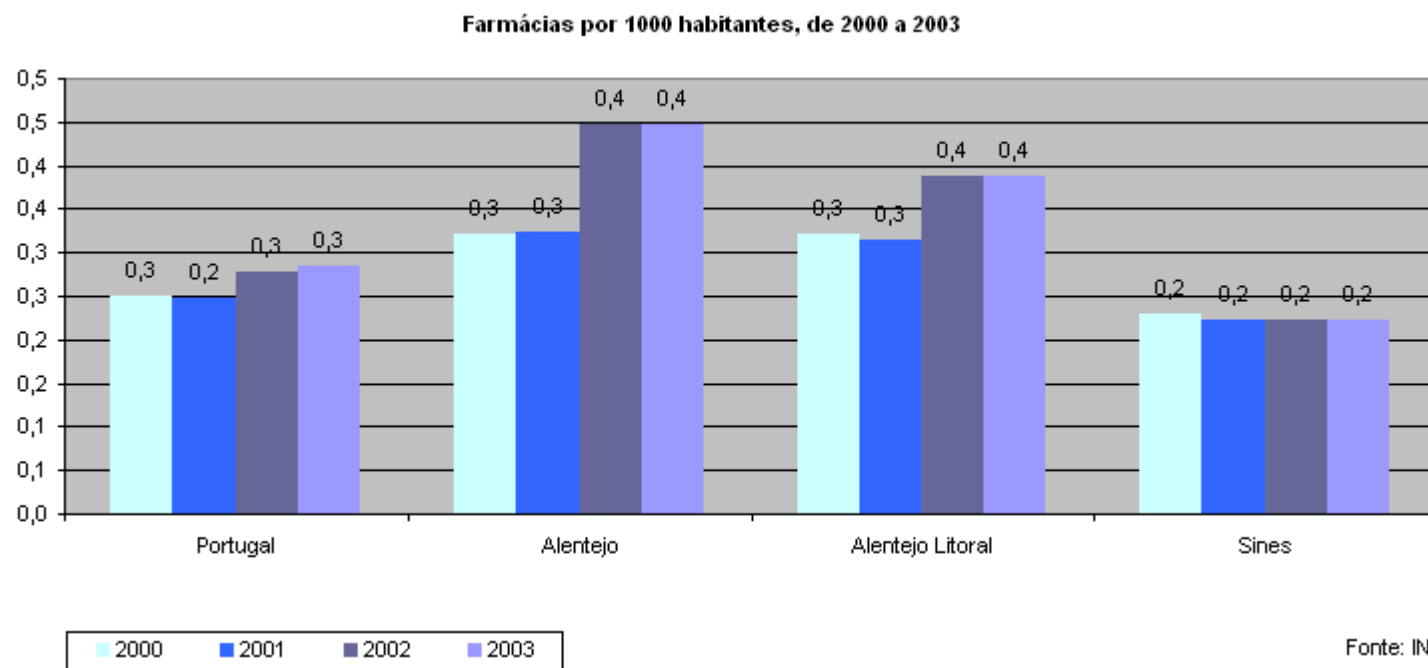

**INDICADOR: Consultas por habitante, de 2001 a 2003**

**FONTE: Instituto Nacional de Estatística**

	2001	2002	2003
Portugal	3,8	3,7	3,7
Alentejo	3,9	3,7	3,6
Alentejo Litoral	2,7	2,6	2,5
Sines	2,8	2,4	2,3

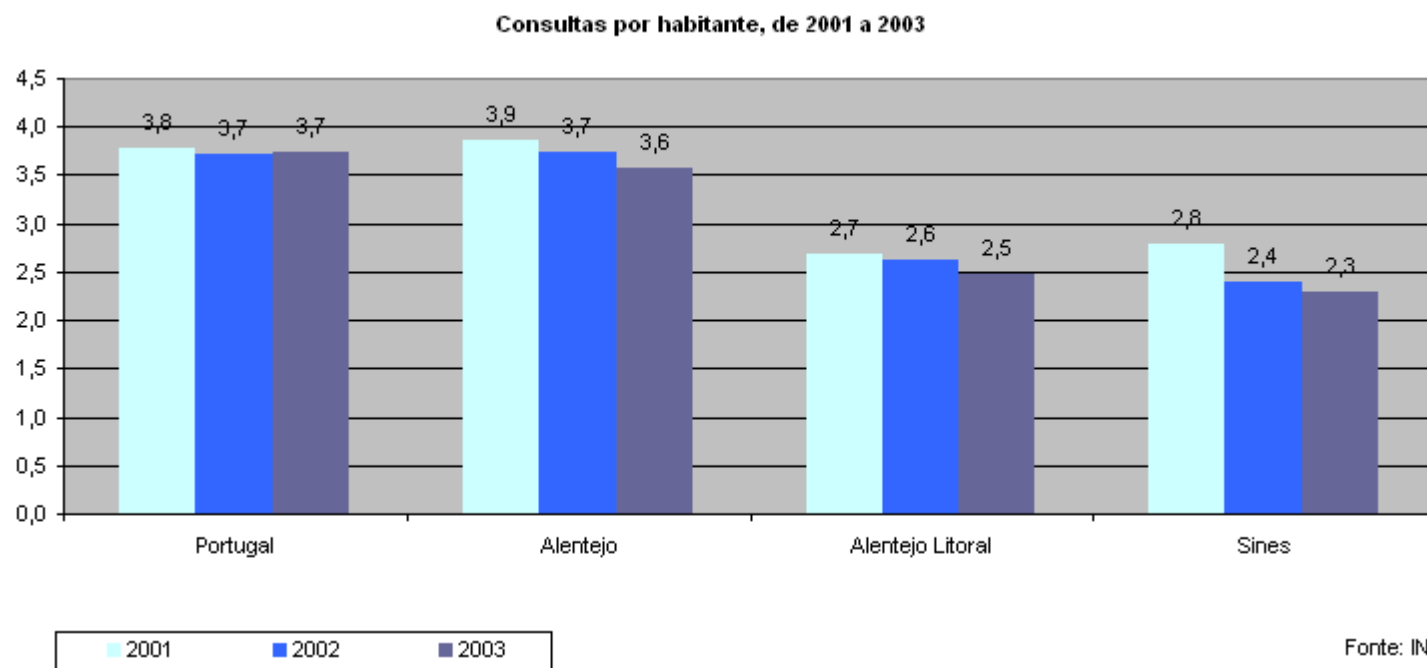

**INDICADOR: Taxa de mortalidade infantil (por 1000 nados vivos), de 2000 a 2004**

**FONTE: Instituto Nacional de Estatística**

	2001	2001	2002	2003	2004
Portugal	5,5	5,0	5,0	4,1	3,8
Alentejo	5,2	3,6	4,4	5,2	3,4
Alentejo Litoral	5,0	7,6	7,5	10,8	2,3
Sines	8,1	14,5	0,0	6,9	6,9

**Taxa de mortalidade infantil (por 1000 nados vivos), de 2000 a 2004**

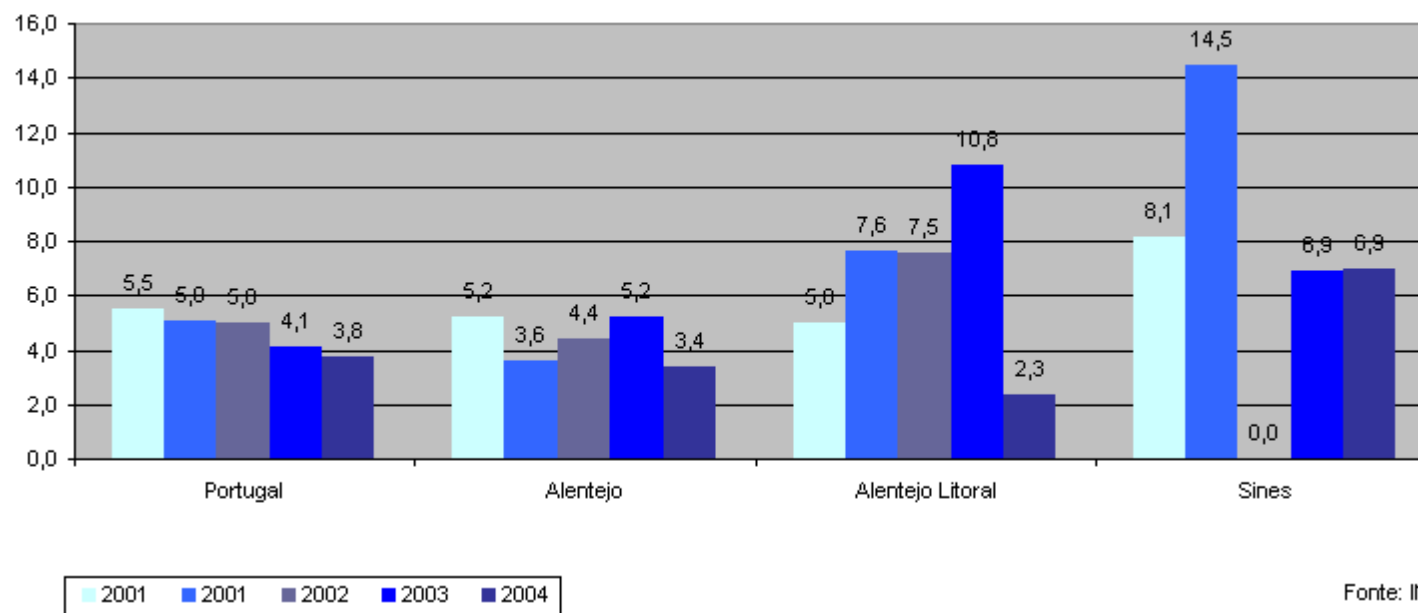

## INVESTIMENTO PÚBLICO EM CULTURA

**INDICADOR: % de despesa em cultura no conjunto das despesas autárquicas, de 2000 a 2004**

**FONTE: Instituto Nacional de Estatística**

	2000	2001	2002	2003
Portugal	9,5	9,7	10,3	21,7
Alentejo	14,1	15,4	11,0	22,1
Alentejo Litoral	10,5	10,2	8,2	14,1
Sines	13,0	12,0	10,2	12,1

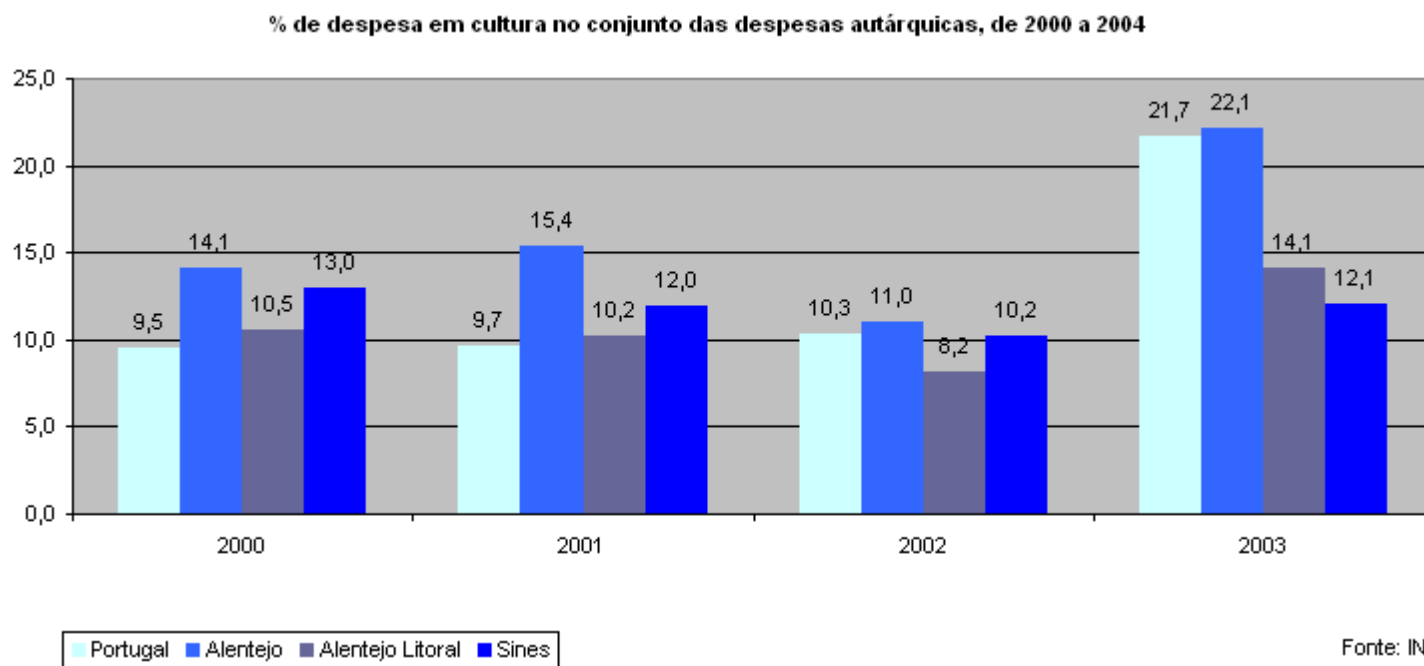

## CONDIÇÕES DE VIDA

**INDICADOR: Poder de compra, 2000, 2002 e 2004 (Portugal=100)**

**FONTE: Instituto Nacional de Estatística**

	2000	2002	2004
Alentejo Litoral	69,2	76,7	77,9
Sines	88,7	108,1	97,9

**Poder de compra, 2000, 2002 e 2004 (Portugal=100)**

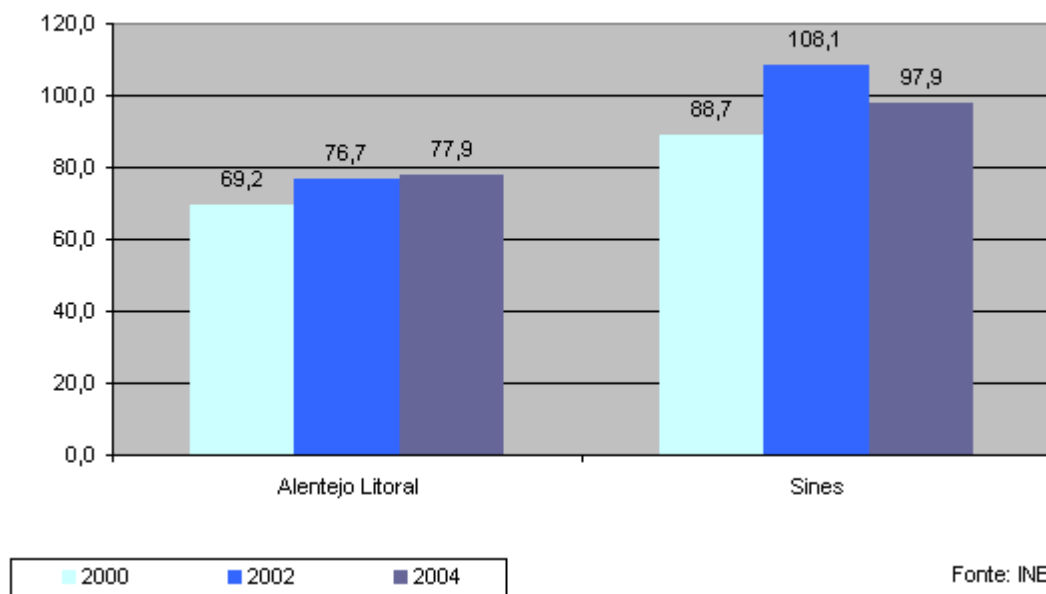

**INDICADOR: Ganho médio mensal dos trabalhadores ao serviço das empresas, 1999 a 2002**

**FONTE: Instituto Nacional de Estatística**

	1999	2000	2002
Portugal	700	729	813
Alentejo	626	642	722
Alentejo Litoral	725	692	781
Sines	1093	1007	1119

